昭和40年5月8日第三種郵便物認可（毎週一回金曜日発行）
1970年9月25日　第241号

☆帝国主義国、後進国、「労働者国家」
三ブロック階級闘争を
世界プロ独ー世界共産主義の勝利へ！
共産主義者同盟

9月25日
週刊
第241号
編集発行人　鹿島　毅
一部　20円
購読料　20回500円(〒共)

戦旗

戦旗社
東京都千代田区三崎町2-7-6浅沼ビル内
電話 03(3?)2961 振替 東京 73110
大阪支局 大阪市都島区都島中通り3-7-16
電話 06(921)1457
京都支局 京都市左京区下鴨宮崎町128-29(075)(701)0025
名古屋支局 052(261)6075

28　安田13グループ論告求刑
30　安田7グループ論告求刑
10時　702法廷

帝軍解体ー革命の正規軍建設ーソビエト型組織建設

防衛庁ー全国基地解体 叛軍第一波に決起！

地区叛軍行動委の下連続闘争を貫徹

地区共闘ソビエト型組織建設へ巨歩踏み出す

9・19叛軍闘争実行委員会主催による防衛庁ー全国基地解体闘争は、首都における雨中の闘いをはじめとして、様々な困難をはねのけ、七〇年闘争への巨歩を踏み出すものとして着実にかちとられた。この闘いは、何よりも昨秋安保決戦を迎える過程での同盟の三分解「赤軍」派、叛旗、情況派との熾烈な党内ー分派ー党派闘争を通しての「党の革命」が唯一われわれの手によって勝利的に貫徹され、第三次共産同の七〇年代権力闘争への根底的再出発を画すものとしてかちとられたということに最大の特徴が見出されるものである。とりわけ、六〇年代階級闘争と第二次共産同が生み出した否定的従党、貝赤な血潮のプロレタリアートの苦悶とは無縁な「若い叛旗」派を、まさにそれにふさわしい歴史のクズカゴに放り込みつつ貫徹されたのであった。とはいえ、またわれわれの闘いは端緒についたばかりであるし、今秋闘争のうちに必ずや、恒常的武装闘争の質を全国的に均一化し、六〇年代、ないしはそれ以前諸党派の下に伸吟する先進的活動家ープロレタリアをわが戦線に獲得せねばならない。

四〇〇名で雨中の防衛庁デモ

反戦・全共闘と叛軍・入管行動委を

ソビエト型組織へと止揚せよ！

AIF中央総結起集会

今秋叛軍闘争へ強固な意志一致

9・22 全関東叛軍闘争

三〇〇叛軍行動委参加

帝軍解体　革命の軍隊建設・ソビエト型組織建設

10・16 共産同政治集会

「党の革命・恒常的武装闘争の新地平」

◆日時　10月16日　午後六時
◆場所　板橋区民会館　東武東上線大山下車

連帯挨拶　各地区叛軍行動委員会
決意表明　共青同・日本反帝戦線

復刻版
共産主義
九八〇円

破防法弾劾集会に二千

第二回公判を機に大衆的取り組みへ

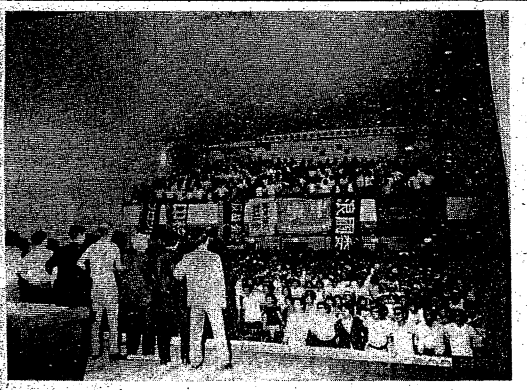

九・一八第二回破防法裁判　さらぎ・久保井君先頭に反撃開始

防衛庁全国基地解体闘争に反帝戦線が進撃

9・17破防法弾劾集会へのアピール

一切を世界プロ独世界革命戦争へ！

■……破防法を葬る唯一の道

△さらぎ　徳二▽

われわれに対する破防法攻撃と、闘いの強化を迫ります。

また、大衆的裾野が広がる中で、破防法攻撃と闘う中で、基地闘争と闘う中で、「一国平和主義をのり越える」と言いながら、実は一国平和主義をのり越えていない、そういう党とは闘いを貫徹しない、とハッキリさせていきます。それは、「反帝反スタ」を掲げる党が、敵階級の攻撃を前に、全く手も足も出ないだけでなく、敵階級の側に積極的に組織されるからです。

外部からの敵対攻撃と闘う中で、党内部の日和見主義的傾向を一掃し、革命的労働者党を建設していきます。

世界革命戦争の勝利へ向けて、全力をあげます。

東京－新潟を結ぶ赤い糸を全国に

（破防法）（破壊目標官）

△久保井　拡三▽

九・一全総評臨時大会に結集　二日の朝の電車賃四〇円が惜しかった、という労働者が何人いたことか。それらの労働者の怒りを、どう組織するか。

それこそ、この二つの闘いの勝利の鍵です。

一九七〇年九月十九日

四・三衆院法務委員会での第一回

8・仙台に、中曾根9・訪米阻止の隊列
9・18地二回破防法裁判　さらぎ・久保井君先頭に反撃開始
9・17破防法弾劾集会へのアピール
一切を世界プロ独世界革命戦争へ！
東京－新潟を結ぶ赤い糸を全国に
情況派を駆逐し防衛施設局攻撃を貫撤
大阪
都
堀川基地解体に決起反戦兵士を獲得
京
基地三沢に赤ヘル軍団
九・六　八郎潟基地に続き九十三に百名
叛軍入管闘争スローガン
■帝国主義軍隊解体！革命の軍隊建設・叛軍行動委員会を地区共闘（ソビエト型組織）として建設せよ
■三次防・四次防粉砕、日米共同軍事行動粉砕、自衛隊の治安出動訓練粉砕！
■安保粉砕！日米共同声明粉砕！
■沖縄＝日米共同侵略前線基地化阻止！
■自衛隊の沖縄海外派兵阻止！米軍基地撤去！
■入管体制粉砕！入管法再上程阻止！日韓法的地位協定粉砕！
■小西叛軍裁判闘争勝利、全国基地闘争勝利

構造
10月号　160円
特集■出入国管理体制
経済構造社