【T】 昭和44年2月24日 関東郵政局第四種郵便物認可 再刊号
昭和40年8月8日第三種郵便物認可（毎週一回金曜日発行）

1970年3月20日 第216号

3月20日 週刊 第216号
編集発行人 鹿島 昂
一部 20円
購読料 20回500円（干共）

☆先進国・後進国・「労働者国家」
三ブロック階級闘争を
世界プロ独一世界共産主義の勝利へ！
共産主義者同盟

戦旗

戦旗社
東京都千代田区三崎町2-7-6 滝沢ビル内 電話代表(03)(294)2961 振替 東京2-110
大阪支局 大阪市都島区都島中通り3-5-16 電話06(922)1457
京都支局 京都市左京区下鴨宮崎町12-29(075)(701)0025
名古屋支局 501(782)3553

26日 共産同関西政治集会
28日 共青同・社学同全国大会
29日 全国反帝戦線結成準備大会
4月3～5日 医学連全国合宿

3・29反帝戦線結成準備大会に全国総結集せよ

内戦＝世界革命戦争を担う反帝戦線を全国に

共産主義者同盟政治局

反戦・全共闘に結集した革命的左翼諸党派の下に67年10・8以来の大衆的反戦闘争を闘い抜いた革命的青年諸君！

われわれは、共産主義者同盟、共産主義青年同盟、そして革命的な労働者の共青への結集をめざした社会主義学生同盟は、諸君に、反帝戦線への結集を呼びかける。

われわれは、過渡期世界の階級闘争の現段階に対し、世界革命戦争＝内戦による世界プロ独裁樹立に向け反帝闘争を闘取しようとし、革命戦争を担う組織へと自らを強化し、質的飛躍を勝ちとってきた。このわれわれの飛躍は当然にも、われわれと、反戦・全共闘の活動などとのかかわりを発化させ、ひいては67年10・8以来の階級闘争の次の高揚に向けて結集しうる反帝戦線の再編を自覚的にめざそうとしている。

反戦・全共闘の活動には自らが形成して来た最初の反帝統一戦線の闘争が国家権力の絶えざる弾圧をうけるあたり、さらに、それを突破すべく再び大衆的に登場するのかを問われている。反帝戦線は、こうした第1段階情勢のなかで、国家権力に対する新たな質の闘い、内戦＝世界革命戦争をめざした反帝闘争の一環を担う組織であり、反戦・全共闘の活動家は自らを反帝戦線へと組織することを通して、発展の反帝統一戦線のなかに結集することが出来るのである。

われわれは、まず、内戦を担う反帝戦線、この新しい質をもった組織の存在の条件を明らかにすることからはじめ、前段の四大会以降おこなわれてきた反帝戦線形成に向けての組織討論を総括し、そこから、反帝戦線の性格・結集点・任務を全面的に明らかにしていきたい。

△過渡期世界の階級闘争▽

ベトナム反戦闘争の一段階的終結、内戦＝世界革命戦争への前段としての恒常的武装闘争の時代を方法的に

ロシア革命以降の革命をかちとられた帝国主義は、今日先進国プロレタリアートの組織的武装闘争

反帝戦線結成準備大会
□日時 三月二十九日 午前十時
□場所 国立福祉会館
／基調報告／決意表明／連帯挨拶

社学同に初の分離欠席判決

一名に実刊二年、十二名に執行猶予

東大安田九・十九グループ

三月十九日 東京地裁刑事九部（指非裁判長）は、安田九・十九グループに対して、二年の実刑を千九グループ岩瀬（東大）含む3名に執行猶予の判決を下した。

午前九時、地裁前に結集した東北学院、茨城大、小樽商大の闘う4名の被告同じ、五十名の弁護団部隊は、再三に渡る地裁当局による実力排除にもかかわらず、傍聴的な判決粉砕闘争を開いないた。裁判の 相 唱 をはねのけて廃ら取られた地裁前集会において、彼

三月十九日 東京地裁刑事九部（指非裁判長）は、安田九・十九グループに対して、二年の実刑を千九グループ岩瀬（東大）含む3名に執行猶予の判決を下した。

午前九時、地裁前に結集した東北学院、茨城大、小樽商大の闘う4名の被告同じ、五十名の弁護団部隊は、再三に渡る地裁当局による実力排除にもかかわらず、傍聴的な判決粉砕闘争を開いないた。

裁判の 相 唱 をはねのけて廃ら取られた地裁前集会において、彼

中野 一秀 茨城大
篠田 吉光 〃
小畑 和彦 東北学院大
菅野 光夫 〃
伊藤 貢 東北学院
堀江 勝男 〃
笹木 茂樹 小樽商大

全員一年八月執行猶予三年

当局を先頭として、茨城大おより東北学院大の革命的学友によって、「分離裁判粉砕」「日帝打倒」のシュプレヒコールの下、地裁周辺のデモを断固として敢行した。

闘争学友五十名以上に同じる裁判は、分離欠席

中村君虐殺を弾劾し 日比谷に五千結集！

大日本全共闘葬

日大全共闘は三百二、三人の同志を失った。

三月十一日、雪いり日であったが日比谷公会堂は日大、御茶ノ水、医学連、二本松、各地区の人々が屋につめかけ、あふれ出る涙にみな会場をぬらしていった。

会葬者は二時すぎ、五千の人々が会場をうめつくしていった。

「時計台解放」委会葬実行委、10・21国際反戦闘争の火の中から立ちあがった70年代の闘士たちの組織であり、全国全学連、全国反戦の各代表たち、多数参加。

祭壇は「今、われわれの目の前で殺されていった中村君の霊に捧ぐ」の横断幕が、中村君の大きな写真をかこんでいた。

祭壇には「今、われわれの目の前で殺されていった中村君の霊に捧ぐ」の横断幕が、中村君の大きな写真をかこんでいた。

八学部闘争委員長の須藤君の弔辞と日大闘争委員会、ベ平連、救援連絡センター、全国全学連、全国反戦の各代表たち、多数参加。

祭壇は「今、われわれの目の前で殺されていった中村君の霊に捧ぐ」の横断幕が、中村君の大きな写真をかこんでいた。

八学部闘争委員長の須藤君の弔辞と日大闘争委員会、ベ平連、救援連絡センター、全国全学連、全国反戦の各代表たち、多数参加。

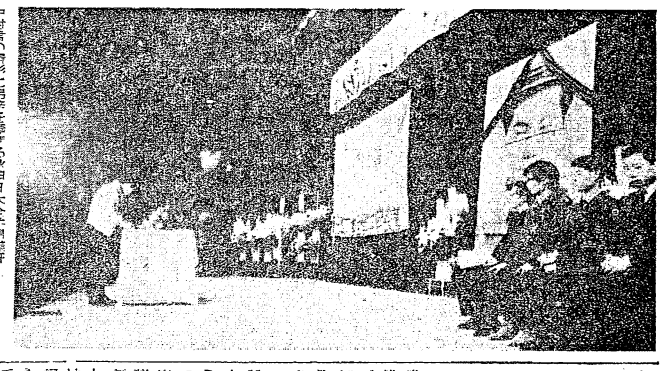

中村君の遺影に黙祷を捧げる羽田日大全共闘葬

全国青年労働者討論集会をふりかえって

共産同神奈川政治集会に九〇名

党派闘争―党内闘争の意義を確認

【神奈川分局】「全世界革命の一つの前進として開催されていることを明らかにし、革命党と反革命の国際的対峙構造が作り出され、それを帝国主義の最終的死へ向けて、反革命戦争の段階の深つまりであり、それゆえ、両陣営が苦しみながら新たな革命の流れを作り出していることを明らかにされている。

重要なされているのは、第一に、革命党建設の国際的な闘いであり、永続的世界革命戦争の第三段階（全世界革命）の戦略として、われわれの眼前の闘いに向けて戦略的な闘争の構築、第二に、帝国主義の全面的危機の深まりの中で、革命党と反革命党の激突の時代であり、党と党との闘いであるという認識、第三に、革命党と反革命党の激突の中で、革命党が大衆の中に根をはり、大衆の闘いを指導し、大衆の闘いの中から革命党を建設していくという路線、第四に、革命党建設の核心は、党内闘争であり、党内闘争を通じて党を建設していくという路線、第五に、党内闘争の核心は、党派闘争であり、党派闘争を通じて党内闘争を勝ちとっていくという路線、第六に、党派闘争の核心は、党の革命的綱領をめぐる闘いであり、党の革命的綱領をめぐる闘いを通じて党派闘争を勝ちとっていくという路線、第七に、党派闘争の核心は、党の革命的綱領をめぐる闘いであり、党の革命的綱領をめぐる闘いを通じて党派闘争を勝ちとっていくという路線、第八に、党派闘争の核心は、党の革命的綱領をめぐる闘いであり、党の革命的綱領をめぐる闘いを通じて党派闘争を勝ちとっていくという路線、第九に、党派闘争の核心は、党の革命的綱領をめぐる闘いであり、党の革命的綱領をめぐる闘いを通じて党派闘争を勝ちとっていくという路線、第十に、党派闘争の核心は、党の革命的綱領をめぐる闘いであり、党の革命的綱領をめぐる闘いを通じて党派闘争を勝ちとっていくという路線、第十一に、党派闘争の核心は、党の革命的綱領をめぐる闘いであり、党の革命的綱領をめぐる闘いを通じて党派闘争を勝ちとっていくという路線、第十二に、党派闘争の核心は、党の革命的綱領をめぐる闘いであり、党の革命的綱領をめぐる闘いを通じて党派闘争を勝ちとっていくという路線、第十三に、党派闘争の核心は、党の革命的綱領をめぐる闘いであり、党の革命的綱領をめぐる闘いを通じて党派闘争を勝ちとっていくという路線、第十四に、党派闘争の核心は、党の革命的綱領をめぐる闘いであり、党の革命的綱領をめぐる闘いを通じて党派闘争を勝ちとっていくという路線、第十五に、党派闘争の核心は、党の革命的綱領をめぐる闘いであり、党の革命的綱領をめぐる闘いを通じて党派闘争を勝ちとっていくという路線、第十六に、党派闘争の核心は、党の革命的綱領をめぐる闘いであり、党の革命的綱領をめぐる闘いを通じて党派闘争を勝ちとっていくという路線、第十七に、党派闘争の核心は、党の革命的綱領をめぐる闘いであり、党の革命的綱領をめぐる闘いを通じて党派闘争を勝ちとっていくという路線、第十八に、党派闘争の核心は、党の革命的綱領をめぐる闘いであり、党の革命的綱領をめぐる闘いを通じて党派闘争を勝ちとっていくという路線、第十九に、党派闘争の核心は、党の革命的綱領をめぐる闘いであり、党の革命的綱領をめぐる闘いを通じて党派闘争を勝ちとっていくという路線、第二十に、党派闘争の核心は、党の革命的綱領をめぐる闘いであり、党の革命的綱領をめぐる闘いを通じて党派闘争を勝ちとっていくという路線、第二十一に、党派闘争の核心は、党の革命的綱領をめぐる闘いであり、党の革命的綱領をめぐる闘いを通じて党派闘争を勝ちとっていくという路線、第二十二に、党派闘争の核心は、党の革命的綱領をめぐる闘いであり、党の革命的綱領をめぐる闘いを通じて党派闘争を勝ちとっていくという路線、第二十三に、党派闘争の核心は、党の革命的綱領をめぐる闘いであり、党の革命的綱領をめぐる闘いを通じて党派闘争を勝ちとっていくという路線、第二十四に、党派闘争の核心は、党の革命的綱領をめぐる闘いであり、党の革命的綱領をめぐる闘いを通じて党派闘争を勝ちとっていくという路線、第二十五に、党派闘争の核心は、党の革命的綱領をめぐる闘いであり、党の革命的綱領をめぐる闘いを通じて党派闘争を勝ちとっていくという路線、第二十六に、党派闘争の核心は、党の革命的綱領をめぐる闘いであり、党の革命的綱領をめぐる闘いを通じて党派闘争を勝ちとっていくという路線、第二十七に、党派闘争の核心は、党の革命的綱領をめぐる闘いであり、党の革命的綱領をめぐる闘いを通じて党派闘争を勝ちとっていくという路線、第二十八に、党派闘争の核心は、党の革命的綱領をめぐる闘いであり、党の革命的綱領をめぐる闘いを通じて党派闘争を勝ちとっていくという路線、第二十九に、党派闘争の核心は、党の革命的綱領をめぐる闘いであり、党の革命的綱領をめぐる闘いを通じて党派闘争を勝ちとっていくという路線、第三十に、党派闘争の核心は、党の革命的綱領をめぐる闘いであり、党の革命的綱領をめぐる闘いを通じて党派闘争を勝ちとっていくという路線、第三十一に、党派闘争の核心は、党の革命的綱領をめぐる闘いであり、党の革命的綱領をめぐる闘いを通じて党派闘争を勝ちとっていくという路線、第三十二に、党派闘争の核心は、党の革命的綱領をめぐる闘いであり、党の革命的綱領をめぐる闘いを通じて党派闘争を勝ちとっていくという路線、第三十三に、党派闘争の核心は、党の革命的綱領をめぐる闘いであり、党の革命的綱領をめぐる闘いを通じて党派闘争を勝ちとっていくという路線、第三十四に、党派闘争の核心は、党の革命的綱領をめぐる闘いであり、党の革命的綱領をめぐる闘いを通じて党派闘争を勝ちとっていくという路線、第三十五に、党派闘争の核心は、党の革命的綱領をめぐる闘いであり、党の革命的綱領をめぐる闘いを通じて党派闘争を勝ちとっていくという路線、第三十六に、党派闘争の核心は、党の革命的綱領をめぐる闘いであり、党の革命的綱領をめぐる闘いを通じて党派闘争を勝ちとっていくという路線、第三十七に、党派闘争の核心は、党の革命的綱領をめぐる闘いであり、党の革命的綱領をめぐる闘いを通じて党派闘争を勝ちとっていくという路線、第三十八に、党派闘争の核心は、党の革命的綱領をめぐる闘いであり、党の革命的綱領をめぐる闘いを通じて党派闘争を勝ちとっていくという路線、第三十九に、党派闘争の核心は、党の革命的綱領をめぐる闘いであり、党の革命的綱領をめぐる闘いを通じて党派闘争を勝ちとっていくという路線、第四十に、党派闘争の核心は、党の革命的綱領をめぐる闘いであり、党の革命的綱領をめぐる闘いを通じて党派闘争を勝ちとっていくという路線、第四十一に、党派闘争の核心は、党の革命的綱領をめぐる闘いであり、党の革命的綱領をめぐる闘いを通じて党派闘争を勝ちとっていくという路線、第四十二に、党派闘争の核心は、党の革命的綱領をめぐる闘いであり、党の革命的綱領をめぐる闘いを通じて党派闘争を勝ちとっていくという路線、第四十三に、党派闘争の核心は、党の革命的綱領をめぐる闘いであり、党の革命的綱領をめぐる闘いを通じて党派闘争を勝ちとっていくという路線、第四十四に、党派闘争の核心は、党の革命的綱領をめぐる闘いであり、党の革命的綱領をめぐる闘いを通じて党派闘争を勝ちとっていくという路線、第四十五に、党派闘争の核心は、党の革命的綱領をめぐる闘いであり、党の革命的綱領をめぐる闘いを通じて党派闘争を勝ちとっていくという路線、第四十六に、党派闘争の核心は、党の革命的綱領をめぐる闘いであり、党の革命的綱領をめぐる闘いを通じて党派闘争を勝ちとっていくという路線、第四十七に、党派闘争の核心は、党の革命的綱領をめぐる闘いであり、党の革命的綱領をめぐる闘いを通じて党派闘争を勝ちとっていくという路線、第四十八に、党派闘争の核心は、党の革命的綱領をめぐる闘いであり、党の革命的綱領をめぐる闘いを通じて党派闘争を勝ちとっていくという路線、第四十九に、党派闘争の核心は、党の革命的綱領をめぐる闘いであり、党の革命的綱領をめぐる闘いを通じて党派闘争を勝ちとっていくという路線、第五十に、党派闘争の核心は、党の革命的綱領をめぐる闘いであり、党の革命的綱領をめぐる闘いを通じて党派闘争を勝ちとっていくという路線、第五十一に、党派闘争の核心は、党の革命的綱領をめぐる闘いであり、党の革命的綱領をめぐる闘いを通じて党派闘争を勝ちとっていくという路線、第五十二に、党派闘争の核心は、党の革命的綱領をめぐる闘いであり、党の革命的綱領をめぐる闘いを通じて党派闘争を勝ちとっていくという路線、第五十三に、党派闘争の核心は、党の革命的綱領をめぐる闘いであり、党の革命的綱領をめぐる闘いを通じて党派闘争を勝ちとっていくという路線、第五十四に、党派闘争の核心は、党の革命的綱領をめぐる闘いであり、党の革命的綱領をめぐる闘いを通じて党派闘争を勝ちとっていくという路線、第五十五に、党派闘争の核心は、党の革命的綱領をめぐる闘いであり、党の革命的綱領をめぐる闘いを通じて党派闘争を勝ちとっていくという路線、第五十六に、党派闘争の核心は、党の革命的綱領をめぐる闘いであり、党の革命的綱領をめぐる闘いを通じて党派闘争を勝ちとっていくという路線、第五十七に、党派闘争の核心は、党の革命的綱領をめぐる闘いであり、党の革命的綱領をめぐる闘いを通じて党派闘争を勝ちとっていくという路線、第五十八に、党派闘争の核心は、党の革命的綱領をめぐる闘いであり、党の革命的綱領をめぐる闘いを通じて党派闘争を勝ちとっていくという路線、第五十九に、党派闘争の核心は、党の革命的綱領をめぐる闘いであり、党の革命的綱領をめぐる闘いを通じて党派闘争を勝ちとっていくという路線、第六十に、党派闘争の核心は、党の革命的綱領をめぐる闘いであり、党の革命的綱領をめぐる闘いを通じて党派闘争を勝ちとっていくという路線、第六十一に、党派闘争の核心は、党の革命的綱領をめぐる闘いであり、党の革命的綱領をめぐる闘いを通じて党派闘争を勝ちとっていくという路線、第六十二に、党派闘争の核心は、党の革命的綱領をめぐる闘いであり、党の革命的綱領をめぐる闘いを通じて党派闘争を勝ちとっていくという路線、第六十三に、党派闘争の核心は、党の革命的綱領をめぐる闘いであり、党の革命的綱領をめぐる闘いを通じて党派闘争を勝ちとっていくという路線、第六十四に、党派闘争の核心は、党の革命的綱領をめぐる闘いであり、党の革命的綱領をめぐる闘いを通じて党派闘争を勝ちとっていくという路線、第六十五に、党派闘争の核心は、党の革命的綱領をめぐる闘いであり、党の革命的綱領をめぐる闘いを通じて党派闘争を勝ちとっていくという路線、第六十六に、党派闘争の核心は、党の革命的綱領をめぐる闘いであり、党の革命的綱領をめぐる闘いを通じて党派闘争を勝ちとっていくという路線、第六十七に、党派闘争の核心は、党の革命的綱領をめぐる闘いであり、党の革命的綱領をめぐる闘いを通じて党派闘争を勝ちとっていくという路線、第六十八に、党派闘争の核心は、党の革命的綱領をめぐる闘いであり、党の革命的綱領をめぐる闘いを通じて党派闘争を勝ちとっていくという路線、第六十九に、党派闘争の核心は、党の革命的綱領をめぐる闘いであり、党の革命的綱領をめぐる闘いを通じて党派闘争を勝ちとっていくという路線、第七十に、党派闘争の核心は、党の革命的綱領をめぐる闘いであり、党の革命的綱領をめぐる闘いを通じて党派闘争を勝ちとっていくという路線、第七十一に、党派闘争の核心は、党の革命的綱領をめぐる闘いであり、党の革命的綱領をめぐる闘いを通じて党派闘争を勝ちとっていくという路線、第七十二に、党派闘争の核心は、党の革命的綱領をめぐる闘いであり、党の革命的綱領をめぐる闘いを通じて党派闘争を勝ちとっていくという路線、第七十三に、党派闘争の核心は、党の革命的綱領をめぐる闘いであり、党の革命的綱領をめぐる闘いを通じて党派闘争を勝ちとっていくという路線、第七十四に、党派闘争の核心は、党の革命的綱領をめぐる闘いであり、党の革命的綱領をめぐる闘いを通じて党派闘争を勝ちとっていくという路線、第七十五に、党派闘争の核心は、党の革命的綱領をめぐる闘いであり、党の革命的綱領をめぐる闘いを通じて党派闘争を勝ちとっていくという路線、第七十六に、党派闘争の核心は、党の革命的綱領をめぐる闘いであり、党の革命的綱領をめぐる闘いを通じて党派闘争を勝ちとっていくという路線、第七十七に、党派闘争の核心は、党の革命的綱領をめぐる闘いであり、党の革命的綱領をめぐる闘いを通じて党派闘争を勝ちとっていくという路線、第七十八に、党派闘争の核心は、党の革命的綱領をめぐる闘いであり、党の革命的綱領をめぐる闘いを通じて党派闘争を勝ちとっていくという路線、第七十九に、党派闘争の核心は、党の革命的綱領をめぐる闘いであり、党の革命的綱領をめぐる闘いを通じて党派闘争を勝ちとっていくという路線、第八十に、党派闘争の核心は、党の革命的綱領をめぐる闘いであり、党の革命的綱領をめぐる闘いを通じて党派闘争を勝ちとっていくという路線、第八十一に、党派闘争の核心は、党の革命的綱領をめぐる闘いであり、党の革命的綱領をめぐる闘いを通じて党派闘争を勝ちとっていくという路線、第八十二に、党派闘争の核心は、党の革命的綱領をめぐる闘いであり、党の革命的綱領をめぐる闘いを通じて党派闘争を勝ちとっていくという路線、第八十三に、党派闘争の核心は、党の革命的綱領をめぐる闘いであり、党の革命的綱領をめぐる闘いを通じて党派闘争を勝ちとっていくという路線、第八十四に、党派闘争の核心は、党の革命的綱領をめぐる闘いであり、党の革命的綱領をめぐる闘いを通じて党派闘争を勝ちとっていくという路線、第八十五に、党派闘争の核心は、党の革命的綱領をめぐる闘いであり、党の革命的綱領をめぐる闘いを通じて党派闘争を勝ちとっていくという路線、第八十六に、党派闘争の核心は、党の革命的綱領をめぐる闘いであり、党の革命的綱領をめぐる闘いを通じて党派闘争を勝ちとっていくという路線、第八十七に、党派闘争の核心は、党の革命的綱領をめぐる闘いであり、党の革命的綱領をめぐる闘いを通じて党派闘争を勝ちとっていくという路線、第八十八に、党派闘争の核心は、党の革命的綱領をめぐる闘いであり、党の革命的綱領をめぐる闘いを通じて党派闘争を勝ちとっていくという路線、第八十九に、党派闘争の核心は、党の革命的綱領をめぐる闘いであり、党の革命的綱領をめぐる闘いを通じて党派闘争を勝ちとっていくという路線、第九十に、党派闘争の核心は、党の革命的綱領をめぐる闘いであり、党の革命的綱領をめぐる闘いを通じて党派闘争を勝ちとっていくという路線、第九十一に、党派闘争の核心は、党の革命的綱領をめぐる闘いであり、党の革命的綱領をめぐる闘いを通じて党派闘争を勝ちとっていくという路線、第九十二に、党派闘争の核心は、党の革命的綱領をめぐる闘いであり、党の革命的綱領をめぐる闘いを通じて党派闘争を勝ちとっていくという路線、第九十三に、党派闘争の核心は、党の革命的綱領をめぐる闘いであり、党の革命的綱領をめぐる闘いを通じて党派闘争を勝ちとっていくという路線、第九十四に、党派闘争の核心は、党の革命的綱領をめぐる闘いであり、党の革命的綱領をめぐる闘いを通じて党派闘争を勝ちとっていくという路線、第九十五に、党派闘争の核心は、党の革命的綱領をめぐる闘いであり、党の革命的綱領をめぐる闘いを通じて党派闘争を勝ちとっていくという路線、第九十六に、党派闘争の核心は、党の革命的綱領をめぐる闘いであり、党の革命的綱領をめぐる闘いを通じて党派闘争を勝ちとっていくという路線、第九十七に、党派闘争の核心は、党の革命的綱領をめぐる闘いであり、党の革命的綱領をめぐる闘いを通じて党派闘争を勝ちとっていくという路線、第九十八に、党派闘争の核心は、党の革命的綱領をめぐる闘いであり、党の革命的綱領をめぐる闘いを通じて党派闘争を勝ちとっていくという路線、第九十九に、党派闘争の核心は、党の革命的綱領をめぐる闘いであり、党の革命的綱領をめぐる闘いを通じて党派闘争を勝ちとっていくという路線、第百に、党派闘争の核心は、党の革命的綱領をめぐる闘いであり、党の革命的綱領をめぐる闘いを通じて党派闘争を勝ちとっていくという路線、第百一に、党派闘争の核心は、党の革命的綱領をめぐる闘いであり、党の革命的綱領をめぐる闘いを通じて党派闘争を勝ちとっていくという路線、第百二に、党派闘争の核心は、党の革命的綱領をめぐる闘いであり、党の革命的綱領をめぐる闘いを通じて党派闘争を勝ちとっていくという路線、第百三に、党派闘争の核心は、党の革命的綱領をめぐる闘いであり、党の革命的綱領をめぐる闘いを通じて党派闘争を勝ちとっていくという路線、第百四に、党派闘争の核心は、党の革命的綱領をめぐる闘いであり、党の革命的綱領をめぐる闘いを通じて党派闘争を勝ちとっていくという路線、第百五に、党派闘争の核心は、党の革命的綱領をめぐる闘いであり、党の革命的綱領をめぐる闘いを通じて党派闘争を勝ちとっていくという路線、第百六に、党派闘争の核心は、党の革命的綱領をめぐる闘いであり、党の革命的綱領をめぐる闘いを通じて党派闘争を勝ちとっていくという路線、第百七に、党派闘争の核心は、党の革命的綱領をめぐる闘いであり、党の革命的綱領をめぐる闘いを通じて党派闘争を勝ちとっていくという路線、第百八に、党派闘争の核心は、党の革命的綱領をめぐる闘いであり、党の革命的綱領をめぐる闘いを通じて党派闘争を勝ちとっていくという路線、第百九に、党派闘争の核心は、党の革命的綱領をめぐる闘いであり、党の革命的綱領をめぐる闘いを通じて党派闘争を勝ちとっていくという路線、第百十に、党派闘争の核心は、党の革命的綱領をめぐる闘いであり、党の革命的綱領をめぐる闘いを通じて党派闘争を勝ちとっていくという路線、第百十一に、党派闘争の核心は、党の革命的綱領をめぐる闘いであり、党の革命的綱領をめぐる闘いを通じて党派闘争を勝ちとっていくという路線、第百十二に、党派闘争の核心は、党の革命的綱領をめぐる闘いであり、党の革命的綱領をめぐる闘いを通じて党派闘争を勝ちとっていくという路線、第百十三に、党派闘争の核心は、党の革命的綱領をめぐる闘いであり、党の革命的綱領をめぐる闘いを通じて党派闘争を勝ちとっていくという路線、第百十四に、党派闘争の核心は、党の革命的綱領をめぐる闘いであり、党の革命的綱領をめぐる闘いを通じて党派闘争を勝ちとっていくという路線、第百十五に、党派闘争の核心は、党の革命的綱領をめぐる闘いであり、党の革命的綱領をめぐる闘いを通じて党派闘争を勝ちとっていくという路線、第百十六に、党派闘争の核心は、党の革命的綱領をめぐる闘いであり、党の革命的綱領をめぐる闘いを通じて党派闘争を勝ちとっていくという路線、第百十七に、党派闘争の核心は、党の革命的綱領をめぐる闘いであり、党の革命的綱領をめぐる闘いを通じて党派闘争を勝ちとっていくという路線、第百十八に、党派闘争の核心は、党の革命的綱領をめぐる闘いであり、党の革命的綱領をめぐる闘いを通じて党派闘争を勝ちとっていくという路線、第百十九に、党派闘争の核心は、党の革命的綱領をめぐる闘いであり、党の革命的綱領をめぐる闘いを通じて党派闘争を勝ちとっていくという路線、第百二十に、党派闘争の核心は、党の革命的綱領をめぐる闘いであり、党の革命的綱領をめぐる闘いを通じて党派闘争を勝ちとっていくという路線、第百二十一に、党派闘争の核心は、党の革命的綱領をめぐる闘いであり、党の革命的綱領をめぐる闘いを通じて党派闘争を勝ちとっていくという路線、第百二十二に、党派闘争の核心は、党の革命的綱領をめぐる闘いであり、党の革命的綱領をめぐる闘いを通じて党派闘争を勝ちとっていくという路線、第百二十三に、党派闘争の核心は、党の革命的綱領をめぐる闘いであり、党の革命的綱領をめぐる闘いを通じて党派闘争を勝ちとっていくという路線、第百二十四に、党派闘争の核心は、党の革命的綱領をめぐる闘いであり、党の革命的綱領をめぐる闘いを通じて党派闘争を勝ちとっていくという路線、第百二十五に、党派闘争の核心は、党の革命的綱領をめぐる闘いであり、党の革命的綱領をめぐる闘いを通じて党派闘争を勝ちとっていくという路線、第百二十六に、党派闘争の核心は、党の革命的綱領をめぐる闘いであり、党の革命的綱領をめぐる闘いを通じて党派闘争を勝ちとっていくという路線、第百二十七に、党派闘争の核心は、党の革命的綱領をめぐる闘いであり、党の革命的綱領をめぐる闘いを通じて党派闘争を勝ちとっていくという路線、第百二十八に、党派闘争の核心は、党の革命的綱領をめぐる闘いであり、党の革命的綱領をめぐる闘いを通じて党派闘争を勝ちとっていくという路線、第百二十九に、党派闘争の核心は、党の革命的綱領をめぐる闘いであり、党の革命的綱領をめぐる闘いを通じて党派闘争を勝ちとっていくという路線、第百三十に、党派闘争の核心は、党の革命的綱領をめぐる闘いであり、党の革命的綱領をめぐる闘いを通じて党派闘争を勝ちとっていくという路線、第百三十一に、党派闘争の核心は、党の革命的綱領をめぐる闘いであり、党の革命的綱領をめぐる闘いを通じて党派闘争を勝ちとっていくという路線、第百三十二に、党派闘争の核心は、党の革命的綱領をめぐる闘いであり、党の革命的綱領をめぐる闘いを通じて党派闘争を勝ちとっていくという路線、第百三十三に、党派闘争の核心は、党の革命的綱領をめぐる闘いであり、党の革命的綱領をめぐる闘いを通じて党派闘争を勝ちとっていくという路線、第百三十四に、党派闘争の核心は、党の革命的綱領をめぐる闘いであり、党の革命的綱領をめぐる闘いを通じて党派闘争を勝ちとっていくという路線、第百三十五に、党派闘争の核心は、党の革命的綱領をめぐる闘いであり、党の革命的綱領をめぐる闘いを通じて党派闘争を勝ちとっていくという路線、第百三十六に、党派闘争の核心は、党の革命的綱領をめぐる闘いであり、党の革命的綱領をめぐる闘いを通じて党派闘争を勝ちとっていくという路線、第百三十七に、党派闘争の核心は、党の革命的綱領をめぐる闘いであり、党の革命的綱領をめぐる闘いを通じて党派闘争を勝ちとっていくという路線、第百三十八に、党派闘争の核心は、党の革命的綱領をめぐる闘いであり、党の革命的綱領をめぐる闘いを通じて党派闘争を勝ちとっていくという路線、第百三十九に、党派闘争の核心は、党の革命的綱領をめぐる闘いであり、党の革命的綱領をめぐる闘いを通じて党派闘争を勝ちとっていくという路線、第百四十に、党派闘争の核心は、党の革命的綱領をめぐる闘いであり、党の革命的綱領をめぐる闘いを通じて党派闘争を勝ちとっていくという路線、第百四十一に、党派闘争の核心は、党の革命的綱領をめぐる闘いであり、党の革命的綱領をめぐる闘いを通じて党派闘争を勝ちとっていくという路線、第百四十二に、党派闘争の核心は、党の革命的綱領をめぐる闘いであり、党の革命的綱領をめぐる闘いを通じて党派闘争を勝ちとっていくという路線、第百四十三に、党派闘争の核心は、党の革命的綱領をめぐる闘いであり、党の革命的綱領をめぐる闘いを通じて党派闘争を勝ちとっていくという路線、第百四十四に、党派闘争の核心は、党の革命的綱領をめぐる闘いであり、党の革命的綱領をめぐる闘いを通じて党派闘争を勝ちとっていくという路線、第百四十五に、党派闘争の核心は、党の革命的綱領をめぐる闘いであり、党の革命的綱領をめぐる闘いを通じて党派闘争を勝ちとっていくという路線、第百四十六に、党派闘争の核心は、党の革命的綱領をめぐる闘いであり、党の革命的綱領をめぐる闘いを通じて党派闘争を勝ちとっていくという路線、第百四十七に、党派闘争の核心は、党の革命的綱領をめぐる闘いであり、党の革命的綱領をめぐる闘いを通じて党派闘争を勝ちとっていくという路線、第百四十八に、党派闘争の核心は、党の革命的綱領をめぐる闘いであり、党の革命的綱領をめぐる闘いを通じて党派闘争を勝ちとっていくという路線、第百四十九に、党派闘争の核心は、党の革命的綱領をめぐる闘いであり、党の革命的綱領をめぐる闘いを通じて党派闘争を勝ちとっていくという路線、第百五十に、党派闘争の核心は、党の革命的綱領をめぐる闘いであり、党の革命的綱領をめぐる闘いを通じて党派闘争を勝ちとっていくという路線、第百五十一に、党派闘争の核心は、党の革命的綱領をめぐる闘いであり、党の革命的綱領をめぐる闘いを通じて党派闘争を勝ちとっていくという路線、第百五十二に、党派闘争の核心は、党の革命的綱領をめぐる闘いであり、党の革命的綱領をめぐる闘いを通じて党派闘争を勝ちとっていくという路線、第百五十三に、党派闘争の核心は、党の革命的綱領をめぐる闘いであり、党の革命的綱領をめぐる闘いを通じて党派闘争を勝ちとっていくという路線、第百五十四に、党派闘争の核心は、党の革命的綱領をめぐる闘いであり、党の革命的綱領をめぐる闘いを通じて党派闘争を勝ちとっていくという路線、第百五十五に、党派闘争の核心は、党の革命的綱領をめぐる闘いであり、党の革命的綱領をめぐる闘いを通じて党派闘争を勝ちとっていくという路線、第百五十六に、党派闘争の核心は、党の革命的綱領をめぐる闘いであり、党の革命的綱領をめぐる闘いを通じて党派闘争を勝ちとっていくという路線、第百五十七に、党派闘争の核心は、党の革命的綱領をめぐる闘いであり、党の革命的綱領をめぐる闘いを通じて党派闘争を勝ちとっていくという路線、第百五十八に、党派闘争の核心は、党の革命的綱領をめぐる闘いであり、党の革命的綱領をめぐる闘いを通じて党派闘争を勝ちとっていくという路線、第百五十九に、党派闘争の核心は、党の革命的綱領をめぐる闘いであり、党の革命的綱領をめぐる闘いを通じて党派闘争を勝ちとっていくという路線、第百六十に、党派闘争の核心は、党の革命的綱領をめぐる闘いであり、党の革命的綱領をめぐる闘いを通じて党派闘争を勝ちとっていくという路線、第百六十一に、党派闘争の核心は、党の革命的綱領をめぐる闘いであり、党の革命的綱領をめぐる闘いを通じて党派闘争を勝ちとっていくという路線、第百六十二に、党派闘争の核心は、党の革命的綱領をめぐる闘いであり、党の革命的綱領をめぐる闘いを通じて党派闘争を勝ちとっていくという路線、第百六十三に、党派闘争の核心は、党の革命的綱領をめぐる闘いであり、党の革命的綱領をめぐる闘いを通じて党派闘争を勝ちとっていくという路線、第百六十四に、党派闘争の核心は、党の革命的綱領をめぐる闘いであり、党の革命的綱領をめぐる闘いを通じて党派闘争を勝ちとっていくという路線、第百六十五に、党派闘争の核心は、党の革命的綱領をめぐる闘いであり、党の革命的綱領をめぐる闘いを通じて党派闘争を勝ちとっていくという路線、第百六十六に、党派闘争の核心は、党の革命的綱領をめぐる闘いであり、党の革命的綱領をめぐる闘いを通じて党派闘争を勝ちとっていくという路線、第百六十七に、党派闘争の核心は、党の革命的綱領をめぐる闘いであり、党の革命的綱領をめぐる闘いを通じて党派闘争を勝ちとっていくという路線、第百六十八に、党派闘争の核心は、党の革命的綱領をめぐる闘いであり、党の革命的綱領をめぐる闘いを通じて党派闘争を勝ちとっていくという路線、第百六十九に、党派闘争の核心は、党の革命的綱領をめぐる闘いであり、党の革命的綱領をめぐる闘いを通じて党派闘争を勝ちとっていくという路線、第百七十に、党派闘争の核心は、党の革命的綱領をめぐる闘いであり、党の革命的綱領をめぐる闘いを通じて党派闘争を勝ちとっていくという路線、第百七十一に、党派闘争の核心は、党の革命的綱領をめぐる闘いであり、党の革命的綱領をめぐる闘いを通じて党派闘争を勝ちとっていくという路線、第百七十二に、党派闘争の核心は、党の革命的綱領をめぐる闘いであり、党の革命的綱領をめぐる闘いを通じて党派闘争を勝ちとっていくという路線、第百七十三に、党派闘争の核心は、党の革命的綱領をめぐる闘いであり、党の革命的綱領をめぐる闘いを通じて党派闘争を勝ちとっていくという路線、第百七十四に、党派闘争の核心は、党の革命的綱領をめぐる闘いであり、党の革命的綱領をめぐる闘いを通じて党派闘争を勝ちとっていくという路線、第百七十五に、党派闘争の核心は、党の革命的綱領をめぐる闘いであり、党の革命的綱領をめぐる闘いを通じて党派闘争を勝ちとっていくという路線、第百七十六に、党派闘争の核心は、党の革命的綱領をめぐる闘いであり、党の革命的綱領をめぐる闘いを通じて党派闘争を勝ちとっていくという路線、第百七十七に、党派闘争の核心は、党の革命的綱領をめぐる闘いであり、党の革命的綱領をめぐる闘いを通じて党派闘争を勝ちとっていくという路線、第百七十八に、党派闘争の核心は、党の革命的綱領をめぐる闘いであり、党の革命的綱領をめぐる闘いを通じて党派闘争を勝ちとっていくという路線、第百七十九に、党派闘争の核心は、党の革命的綱領をめぐる闘いであり、党の革命的綱領をめぐる闘いを通じて党派闘争を勝ちとっていくという路線、第百八十に、党派闘争の核心は、党の革命的綱領をめぐる闘いであり、党の革命的綱領をめぐる闘いを通じて党派闘争を勝ちとっていくという路線、第百八十一に、党派闘争の核心は、党の革命的綱領をめぐる闘いであり、党の革命的綱領をめぐる闘いを通じて党派闘争を勝ちとっていくという路線、第百八十二に、党派闘争の核心は、党の革命的綱領をめぐる闘いであり、党の革命的綱領をめぐる闘いを通じて党派闘争を勝ちとっていくという路線、第百八十三に、党派闘争の核心は、党の革命的綱領をめぐる闘いであり、党の革命的綱領をめぐる闘いを通じて党派闘争を勝ちとっていくという路線、第百八十四に、党派闘争の核心は、党の革命的綱領をめぐる闘いであり、党の革命的綱領をめぐる闘いを通じて党派闘争を勝ちとっていくという路線、第百八十五に、党派闘争の核心は、党の革命的綱領をめぐる闘いであり、党の革命的綱領をめぐる闘いを通じて党派闘争を勝ちとっていくという路線、第百八十六に、党派闘争の核心は、党の革命的綱領をめぐる闘いであり、党の革命的綱領をめぐる闘いを通じて党派闘争を勝ちとっていくという路線、第百八十七に、党派闘争の核心は、党の革命的綱領をめぐる闘いであり、党の革命的綱領をめぐる闘いを通じて党派闘争を勝ちとっていくという路線、第百八十八に、党派闘争の核心は、党の革命的綱領をめぐる闘いであり、党の革命的綱領をめぐる闘いを通じて党派闘争を勝ちとっていくという路線、第百八十九に、党派闘争の核心は、党の革命的綱領をめぐる闘いであり、党の革命的綱領をめぐる闘いを通じて党派闘争を勝ちとっていくという路線、第百九十に、党派闘争の核心は、党の革命的綱領をめぐる闘いであり、党の革命的綱領をめぐる闘いを通じて党派闘争を勝ちとっていくという路線、第百九十一に、党派闘争の核心は、党の革命的綱領をめぐる闘いであり、党の革命的綱領をめぐる闘いを通じて党派闘争を勝ちとっていくという路線、第百九十二に、党派闘争の核心は、党の革命的綱領をめぐる闘いであり、党の革命的綱領をめぐる闘いを通じて党派闘争を勝ちとっていくという路線、第百九十三に、党派闘争の核心は、党の革命的綱領をめぐる闘いであり、党の革命的綱領をめぐる闘いを通じて党派闘争を勝ちとっていくという路線、第百九十四に、党派闘争の核心は、党の革命的綱領をめぐる闘いであり、党の革命的綱領をめぐる闘いを通じて党派闘争を勝ちとっていくという路線、第百九十五に、党派闘争の核心は、党の革命的綱領をめぐる闘いであり、党の革命的綱領をめぐる闘いを通じて党派闘争を勝ちとっていくという路線、第百九十六に、党派闘争の核心は、党の革命的綱領をめぐる闘いであり、党の革命的綱領をめぐる闘いを通じて党派闘争を勝ちとっていくという路線、第百九十七に、党派闘争の核心は、党の革命的綱領をめぐる闘いであり、党の革命的綱領をめぐる闘いを通じて党派闘争を勝ちとっていくという路線、第百九十八に、党派闘争の核心は、党の革命的綱領をめぐる闘いであり、党の革命的綱領をめぐる闘いを通じて党派闘争を勝ちとっていくという路線、第百九十九に、党派闘争の核心は、党の革命的綱領をめぐる闘いであり、党の革命的綱領をめぐる闘いを通じて党派闘争を勝ちとっていくという路線、第二百に、党派闘争の核心は、党の革命的綱領をめぐる闘いであり、党の革命的綱領をめぐる闘いを通じて党派闘争を勝ちとっていくという路線、第二百一に、党派闘争の核心は、党の革命的綱領をめぐる闘いであり、党の革命的綱領をめぐる闘いを通じて党派闘争を勝ちとっていくという路線、第二百二に、党派闘争の核心は、党の革命的綱領をめぐる闘いであり、党の革命的綱領をめぐる闘いを通じて党派闘争を勝ちとっていくという路線、第二百三に、党派闘争の核心は、党の革命的綱領をめぐる闘いであり、党の革命的綱領をめぐる闘いを通じて党派闘争を勝ちとっていくという路線、第二百四に、党派闘争の核心は、党の革命的綱領をめぐる闘いであり、党の革命的綱領をめぐる闘いを通じて党派闘争を勝ちとっていくという路線、第二百五に、党派闘争の核心は、党の革命的綱領をめぐる闘いであり、党の革命的綱領をめぐる闘いを通じて党派闘争を勝ちとっていくという路線、第二百六に、党派闘争の核心は、党の革命的綱領をめぐる闘いであり、党の革命的綱領をめぐる闘いを通じて党派闘争を勝ちとっていくという路線、第二百七に、党派闘争の核心は、党の革命的綱領をめぐる闘いであり、党の革命的綱領をめぐる