☆反帝闘争を
プロレタリア日本革命へ
☆プロレタリア世界革命の旗の下
共産主義者同盟に結集せよ！
共産主義者同盟

3月13日
週刊
第215号
編集発行人 鹿島 昂
一部 20円
購読料 20回500円（干共）

# 戦旗

戦旗社
東京都千代田区三崎町2—7—6 滝沢ビル内 電話 代表 (03)(294)2561 振替 東京 21110
大阪支局 大阪市都島区都島中通り3—7—16 電話 06(921)1457
広島支局 広島市千田町1—29—(15)(701)0025
名古屋支局 501(782)3553

3月18日 全関西統一行動
（大手前公園 午後5時）
19～22日 社学同全国合宿
22日 信太山基地撤去闘争
（博本駅 1時結集）
25日 反帝戦線全関西結成大会

# 4・28安保 沖縄闘争へ全戦線が胎動！

## 七〇年代武装闘争へ、意志統一
## 2・28～3・1全国青年労働者討論集会で

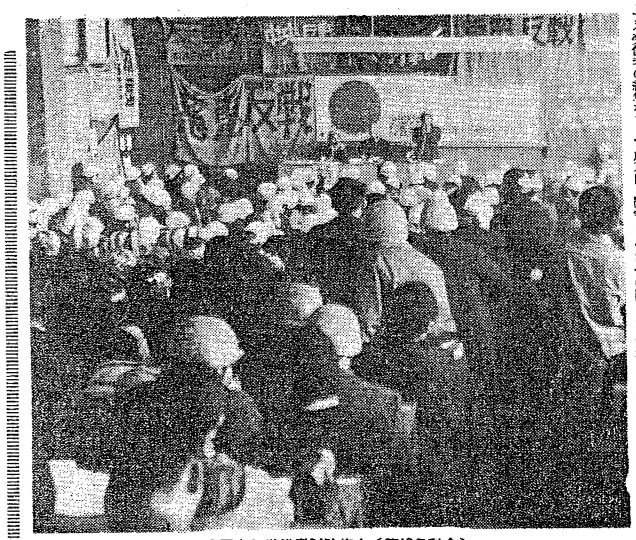
全国青年労働者討論集会（第10分科会）

二・二七関東地区反戦労働者集会（主催の「安保・沖縄・首都圏東地区反戦労働者連絡協議会」と、二八～二・一全国反戦青年委員会主催による「安保・沖縄・首都圏全国反戦労働者討論集会」は、六九年安保決戦を全戦線の最先頭で闘いぬいた反戦青年委員会に結集する労働者の結集をもって成功的に勝ち抜かれた。

二・二七集会は、帝国主義の一〇・八以降の強権的再編に対する闘いの一環として、全国反戦青年委員会運動の主要な環として闘われた。

二・二七集会の位置は、関東レベルにおける反戦青年委員会の運動を担って来た赤ヘルに結集する戦闘的労働者が、反戦青年委員会の全面的支援の下に組織的登場を開始し、日米帝国主義の沖縄返還協定粉砕、日帝の戦争国家化阻止、ベトナム反戦、日韓闘争、三里塚闘争、全国反戦労働者の連帯を基軸に、闘いぬくかが問われ、そのことは後述の反戦青年委員会運動の理論的飛躍なしには勝ち抜けない、という点にあった。

二・二七集会の成功は、六〇年安保敗北以降日本帝国主義の戦争国家への再編に対する闘いの前進であり、六〇年安保闘争以降の闘いの地平を画するものであった。

六〇年安保敗北以降日本帝国主義の戦争国家への再編に対する闘いは、一方で帝国主義の側からの治安弾圧の強化、他方で日帝ブルジョワジーは米帝の衰退と日米安保体制の危機の中で、一〇・八以降の闘いの中で、日韓闘争、三里塚闘争、沖縄闘争、全国反戦労働者の連帯を基軸に、闘いぬくかが問われ、そのことは後述の反戦青年委員会運動の理論的飛躍なしには勝ち抜けない、という点にあった。

二・二七集会の位置は、関東レベルにおける反戦青年委員会の運動を担って来た赤ヘルに結集する戦闘的労働者が、反戦青年委員会の全面的支援の下に組織的登場を開始し、日米帝国主義の沖縄返還協定粉砕、日帝の戦争国家化阻止、ベトナム反戦、日韓闘争、三里塚闘争、全国反戦労働者の連帯を基軸に、闘いぬくかが問われ、そのことは後述の反戦青年委員会運動の理論的飛躍なしには勝ち抜けない、という点にあ

# 革命党の飛躍と赤軍派解体に向けて（下）

## 党―軍なき戦闘集団＝赤軍派の解体を党の共産主義運動の組織化を通して更に早めよ

赤軍派との労派闘争に、彼らによる同盟員虐殺大細胞リンチ事件に対する、われわれの糾弾かつ断固たる闘いの勝利によって新しい局面をきりひらこつつある。

いうまでもなく、関西リンチ事件は、昨夏の七・六事件の際かつ貴しい再演であり、それは、69年10・21闘争の総括の中で明確されなくてはならない第一点は、現代帝国主義なんすく日本帝国主義国家権力の性格である。この権力の特質は、69年4・28闘争の中ではっきりと示されていたけれども、大学立法による10・21闘争に基って完成したものとしてあらわれた。すなわち結集的に言えば国際反革命同盟の日帝国主義軍隊の強化を軸にした再編、及びこれと結合したところの戦後諸会制の全面的再編成＝帝国主義的労働組合を軸にした再編成＝帝国主義軍隊＝官僚機構＝帝国主義的労働組合を軸にした再編成は、国際反革命同盟＝戦後諸会制の枠を維持しながらの侵略・反革命の強化としての再編成であるがゆえに、古典的な排外主義の形成が出現であり、大衆の政治的無関心に関係を持たざるをえない。親米反共としてのブルジョワ政治支配会の政治展開は、その内部に反米反共派、反米親米派を形成しつつも、帝国主義軍隊＝治安警察＝機動隊として暴力装置を前面に押し出した支配としての政治を貫徹しようとするのである。自衛隊の治安出動訓練の強化を形成しつつも、帝国主義軍隊＝治安警察＝機動隊を軸にした侵略反革命体制の構築を計画的に推進し、せん滅していく持久戦の態勢を形成することである。10・21闘争の敗北の総括の中から、我々が「闘争派せん滅」のスローガンを掲げ、羽田闘争として反権力闘争と一体的に闘われるのであり、一方、自衛隊・機動隊のブルジョワ民兵としての組織化、大学内部のロックアウトは