☆帝国主義国、後進国、「労働者国家」
三ブロック階級闘争を
世界プロ独一世界共産主義の勝利へ！
共産主義者同盟

8月1日
第261・2号併合
編集発行人　井村和夫
一部　50円
購読料20回1300円（〒共）

戦旗

戦旗社
中央戦旗社　TEL 03(723)1490
東京都本所郵便局私書箱44号

三里塚の激闘踏え十月総力戦を！

八派共闘の二分解を解体再編し 蜂起・戦争派の断固たる進撃を勝ちとれ！

野合四派ソビエト主義の決定的犯罪性

7・25 26 27 28 三里塚の闘争報告 反帝戦線激闘の最前線で 農民と共に機動隊を粉砕す

緊急全国動員をかちとり「檄」三里塚に武装闘争の火柱を

発6月20日 全国反帝戦線指令

上から農民放送塔と死守部隊の上げた問題旗。7・25闘争を前に最後の決起集会。燃え上がるバリを前に武装デモ。機動隊と対峙・我がAIF軍団百名の機動隊突破し粉砕する瞬間

はじめに

すでに誰の目にも明らかなった革命的分裂の分岐は、4・28―6・17と沖縄返還協定調印阻止斗争の中で形成された。秋の返還協定批准阻止斗争、72年自衛隊派兵阻止斗争、更に上海声明粉砕斗争とどうち続くであろう沖縄斗争の中で、この党派闘争は、どの党派、どの潮流が年代闘争を担いうる党派であり、潮流であるのかを、決定していくであろう。

72年沖縄返還をめぐる階級闘争は69年4・28―11・16闘争によって開始された日本帝国主義の反政府闘争から政府打倒闘争への過渡期に踏み込むものとして存在し、日本帝国主義の側からしても現在の国際侵略反革命同盟の再編の下で、戦後民主主義的支配体制からアジア侵略反革命戦争遂行体制の構築へと移行する転換点として存在している。日本共産党の民主連合政府路線はこの階級対立の非和解激化を基礎にしてブルジョアジーの第二転換としての役割を果たそうとしており、革命的犯罪は革命の根本問題としての指力問題に対して、本格的に大胆に答えてゆくことによって時利をかちとらなくてはならない。

いわゆる蜂起の条件としての「上層の危機、下層の危機」＝支配階級が今までとおりやってゆけず、被支配階級もまた今までとおりやってゆけない、そのような階級闘争の緊迫すべてはゆっくりとではあれ、形成されつつあるのであり、しかも、この階級闘争が、人民戦線派をあいだにはさんだ帝国主義国家権力と革命的左翼との一時代にわたる政治として展開されるそれぞれ、70年代を通して行われていく日米闘争の再編強化に対決する一連の武装闘争を頂点とする政治闘争を遂行しつつ人民戦線派との党派闘争に勝利し、そのような国際非合法党としての党が革命を実に問われている。この革命を我々はしっかりと肝に命じてまなくてはならないのだ。

合法党を基礎にし、反スタマルクス主義に依拠し、権力闘争としていて全くあいまいな八派共闘の綱領闘争が選挙戦における社共共闘の

伸長と、我々をはじめとする蜂起戦争派の間にはさまれて、2月段せざるをえなかったのは必然であった。

我も犯罪的なのは野合四派＝社会党解放派、日本共産党、共産党日同一派であって、彼等はソビエト主義＝二重権力の自己目的化において一致しており（沖縄闘争のスローガンでは反「復帰」論ではおかなかったし、また反対同盟との関係においても多くの困難を問題が存在していた。我々は、第二次共闘同盟の共闘展望者であり、それぞれ4・28沖縄闘争によって蜂起、戦争派と一大政治闘争を組織しぬいたことを誇示した。

我がAIF・反帝は、7月日地農放定・農民放送塔・地下壕破壊等に高内から闘うべく、7・15総合動員指令・現闘団アッピールを全国に発し7月19日三里塚に結集するものである。

反対同盟はもちろん多くの農民と共に機動隊を粉砕す

全国の革命的同志諸君！敵政談者諸君！我が反帝戦線＝青戦は七月26日朝から二日間闘いぬかれた三里塚1、2番地点、農民放送塔闘争収用阻止闘争の最前線で闘い、第一非合法武装デモを敢行し、八派共闘同盟が蜂起をめざす単一非合法武装闘争の緊張的闘争を、大政治闘争の中で、八派共闘の共闘展望者であり、それぞれ4・28沖縄闘争によって蜂起、戦争派と一大政治闘争を組織しぬいたことを誇示した。我々は、第二次共闘同盟

7・15三里塚現闘アッピール

地裁決定糾弾し全国から総結集せよ

革命的労働者・学生農民に訴える

全国の同盟諸君！　戦旗読者諸君！

三里塚における、駒井野一・二番地点、十六番農民放送塔強制撤去阻止の闘いの次ブタを切って落とされた。反対同盟武装闘争の一体となった戦闘性の前に強行開設を二年有余延ばされざるを得ない政府＝空港公団は、四千数百名のネックになっている駒井野一・二番地点、十六番農民放送塔の「妨害物除去仮処分」の執行をとりつけ、その襲撃のヤバさを肯び農民の頭上におそいかかろうとしている。七月十五日午前十時すぎ千葉地裁佐倉支部第一民事部長は、九月六日空港公団より申請のあった、「妨害物除去仮処分」を認める面的に認め、一方反対同盟の「占有妨害排除等の仮処分」申請や①公開審理②土地所有者との関係③物件占有所有者の意見陳述聞等の民事裁判における最低の義務すらすべて却下し、横芝警察署長に対する刑事裁判における証人喚問すらなしに、「妨害」の一方的な認定をもって、強力を背景とした、強制執行を強行しようとしている。

現地に、おいては、会不当というべき司法権力の弾圧をその空気通り実力で粉砕すべく、万全の態勢をひいて待機している。そもそも、駒井野一・二番地点及び十六番農民放送塔は、あの二月二十五日から三十三日間にも及ぶ第一次強制執行をはねのけ、国家権力による、延べ数万の機動隊、右翼、暴力団＝ガードマン、そして近代化工作機の導入によっても収用しきれなかった拠点であり、国家権力の強さのシンボルなのである。

反対同盟の強力な援助と協力によって完成近い我が団結小屋、百名収容可能

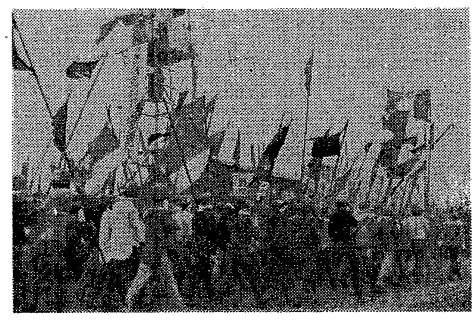

革マル粉砕のため駒井野を武装制圧する我がＡＩＦ

7・19 緊急動員指令で全国から総結集と

7月19日、全国反戦武装隊は、千葉地裁決定が下るやいなや三里塚と洞断し、緊急全国動員指令を発した。我がＡＩＦ＝緊急隊は、駒井野一・二番地点、十六番農民放送塔強制撤去阻止の闘いは、三里塚における闘争史上最大の峰を迎えるであろう。現段階小農の死活は、五日以降の、ミニ革マル＝日向一派の怒号、挑発、中傷のまったくのデタラメを証明するであろう。

全国の同盟諸君！　戦旗読者諸君！

三里塚における、駒井野一・二番地点、十六番農民放送塔強制撤去阻止の闘いの次ブタを切って落とされた。反対同盟武装闘争の一体となった戦闘性の前に強行開設を二年有余延ばされざるを得ない政府＝空港公団は、四千数百名のネックになっている駒井野一・二番地点、十六番農民放送塔の「妨害物除去仮処分」の執行をとりつけ、その襲撃のヤバさを肯び農民の頭上におそいかかろうとしている。七月十五日午前十時すぎ千葉地裁佐倉支部第一民事部長は、九月六日空港公団より申請のあった、「妨害物除去仮処分」を認める面的に認め、一方反対同盟の「占有妨害排除等の仮処分」申請や①公開審理②土地所有者との関係③物件占有所有者の意見陳述聞等の民事裁判における最低の義務すらすべて却下し、横芝警察署長に対する刑事裁判における証人喚問すらなしに、「妨害」の一方的な認定をもって、強力を背景とした、強制執行を強行しようとしている。

現地に、おいては、会不当というべき司法権力の弾圧をその空気通り実力で粉砕すべく、万全の態勢をひいて待機している。そもそも、駒井野一・二番地点及び十六番農民放送塔は、あの二月二十五日から三十三日間にも及ぶ第一次強制執行をはねのけ、国家権力による、延べ数万の機動隊、右翼、暴力団＝ガードマン、そして近代化工作機の導入によっても収用しきれなかった拠点であり、国家権力の強さのシンボルなのである。

この結果の党建設の進展を通過化し、先進国民武装闘争の強行主体として過去の三里塚における社会同の総決算を70年代権力闘争の時代にふさわしい内実でもって復活、強

共産主義14・15号の深化のために(中)

帝国主義と民族・植民地問題の理論的基礎

八派の分解とその民族理論の犯罪性

はじめに

(1) 八派共闘=ソビエト派の第4インター的腐敗の進行（五〇年代前半の第一期、第二期）、部落（研）をめぐって暴露された八派共闘の分裂過程＝日向派を反革命的破壊隊として、無産者＝農奴派との連帯を指摘し、権力の視点からしたままの理論からの不可避な事態＝の国際的な意味は何か？

既に、五〇年代前半に、それ自体としてはその要因は終った（以後の七花八葉の展開となった）第4インターの分裂の矮小な意味であり、特に、一主流派たる中核派、四トロの、「先進国主義の自己批判」、植民地革命主義」は、「プロ修正主義」はそのうちに、ローザ主義（解放派）、スターリニズム（共産党）などを混在させながらも、「先進国（労働組合）主義、陳外（反スタ革命主義）」としてのキャノン派に比すことができ、そのような意味では、ミニ毛＝マルとしての日向派にその萌芽をみる（日向派の「過渡期綱領」の持ち出し）。

かの第四インターの分裂の要機は、中国革命の朝鮮革命の輸出の評価をめぐるものだったが、パブロの「植民地＋先進国の永久革命」、「ユーゴ、中国ベトナムをひっくるめて、ススタ解体論」、そのスタ党への長期加入戦術」、キャノンの「先進国革命＝スタの暴動等配の強大さ」という対立は、新たな共同性の獲得（プロ人間の論理）として、自立した資本主義発展の要求は帝国主義との衰退からの対決となるとして、ここから、世界革命として主張する。（宇野統の利用）

四トロ綱領は、「植民地革命を、資本制的計画経済の世界的規模の拡大による統合的破壊の一環として位置づけ」、ここでは、マルクスとの関連で、宇野「自由主義政策論」に関して（体系的批判は別項に譲り）、マルクスとの関連で、宇野「自由主義政策論」論をとりあげる。）

「自由主義の政策は、前にも指摘しておいたように、また、その意味からも当然に予想されるように、農産主義の様な強権的な政策を展開するというのではない。それは、重商主義の政策を廃止するという消極的なものにすぎない。（p. 九三）「（アメリカ）イギリスの関係に言及して）しかも、この関係は、もはや一八〇〇年の様な植民地的関係ではない。都市工業を中心として農開された資本の発展に伴う世界市場関係に他ならない。アメリカは、いわばイギリスの工業国に対する農業開国の関係にあったのである。事実、この関係は、植民地革命のように、アメリカ自身に対する資本主義の発展を部分的に阻害するというものではなかった。」（p. 八六）

第二に、労働力商品化論に基して、資産は「農業対立の拡大再生産」に他ならない資本制度発展を阻害する資産復讐にすりかえてしまった宇野は、「資本制度の一般法則」を否定した結果として、「歴史」を別個に解釈せざるをえない。労働力商品商品形式＝資産復讐形態＝資産復讐形態なるものの変化によって、資本制度の発展を部分的に阻害するものとしてとらえられている。

第三に、宇野は「農業は「農業」の「自然」を資産復讐の「自然」と混同している。

第四に、宇野は「資産復讐の水平的拡大」を「資産復讐の水平的拡大」と混同している。

第五に、宇野は「資産復讐の水平的拡大」を「資産復讐の水平的拡大」と混同している。

第六に、宇野は「資産復讐の水平的拡大」を「資産復讐の水平的拡大」と混同している。

第七に、宇野は「資産復讐の水平的拡大」を「資産復讐の水平的拡大」と混同している。

第八に、宇野は「資産復讐の水平的拡大」を「資産復讐の水平的拡大」と混同している。

第九に、宇野は「資産復讐の水平的拡大」を「資産復讐の水平的拡大」と混同している。

第十に、宇野は「資産復讐の水平的拡大」を「資産復讐の水平的拡大」と混同している。

第十一に、宇野は「資産復讐の水平的拡大」を「資産復讐の水平的拡大」と混同している。

第十二に、宇野は「資産復讐の水平的拡大」を「資産復讐の水平的拡大」と混同している。

第十三に、宇野は「資産復讐の水平的拡大」を「資産復讐の水平的拡大」と混同している。

第十四に、宇野は「資産復讐の水平的拡大」を「資産復讐の水平的拡大」と混同している。

第十五に、宇野は「資産復讐の水平的拡大」を「資産復讐の水平的拡大」と混同している。

第十六に、宇野は「資産復讐の水平的拡大」を「資産復讐の水平的拡大」と混同している。

第十七に、宇野は「資産復讐の水平的拡大」を「資産復讐の水平的拡大」と混同している。

第十八に、宇野は「資産復讐の水平的拡大」を「資産復讐の水平的拡大」と混同している。

第十九に、宇野は「資産復讐の水平的拡大」を「資産復讐の水平的拡大」と混同している。

第二十に、宇野は「資産復讐の水平的拡大」を「資産復讐の水平的拡大」と混同している。

第二十一に、宇野は「資産復讐の水平的拡大」を「資産復讐の水平的拡大」と混同している。

第二十二に、宇野は「資産復讐の水平的拡大」を「資産復讐の水平的拡大」と混同している。

第二十三に、宇野は「資産復讐の水平的拡大」を「資産復讐の水平的拡大」と混同している。

第二十四に、宇野は「資産復讐の水平的拡大」を「資産復讐の水平的拡大」と混同している。

第二十五に、宇野は「資産復讐の水平的拡大」を「資産復讐の水平的拡大」と混同している。

第二十六に、宇野は「資産復讐の水平的拡大」を「資産復讐の水平的拡大」と混同している。

第二十七に、宇野は「資産復讐の水平的拡大」を「資産復讐の水平的拡大」と混同している。

第二十八に、宇野は「資産復讐の水平的拡大」を「資産復讐の水平的拡大」と混同している。

第二十九に、宇野は「資産復讐の水平的拡大」を「資産復讐の水平的拡大」と混同している。

第三十に、宇野は「資産復讐の水平的拡大」を「資産復讐の水平的拡大」と混同している。

第三十一に、宇野は「資産復讐の水平的拡大」を「資産復讐の水平的拡大」と混同している。

第三十二に、宇野は「資産復讐の水平的拡大」を「資産復讐の水平的拡大」と混同している。

第三十三に、宇野は「資産復讐の水平的拡大」を「資産復讐の水平的拡大」と混同している。

第三十四に、宇野は「資産復讐の水平的拡大」を「資産復讐の水平的拡大」と混同している。

第三十五に、宇野は「資産復讐の水平的拡大」を「資産復讐の水平的拡大」と混同している。

第三十六に、宇野は「資産復讐の水平的拡大」を「資産復讐の水平的拡大」と混同している。

第三十七に、宇野は「資産復讐の水平的拡大」を「資産復讐の水平的拡大」と混同している。

第三十八に、宇野は「資産復讐の水平的拡大」を「資産復讐の水平的拡大」と混同している。

第三十九に、宇野は「資産復讐の水平的拡大」を「資産復讐の水平的拡大」と混同している。

第四十に、宇野は「資産復讐の水平的拡大」を「資産復讐の水平的拡大」と混同している。

第四十一に、宇野は「資産復讐の水平的拡大」を「資産復讐の水平的拡大」と混同している。

第四十二に、宇野は「資産復讐の水平的拡大」を「資産復讐の水平的拡大」と混同している。

第四十三に、宇野は「資産復讐の水平的拡大」を「資産復讐の水平的拡大」と混同している。

第四十四に、宇野は「資産復讐の水平的拡大」を「資産復讐の水平的拡大」と混同している。

第四十五に、宇野は「資産復讐の水平的拡大」を「資産復讐の水平的拡大」と混同している。

第四十六に、宇野は「資産復讐の水平的拡大」を「資産復讐の水平的拡大」と混同している。

第四十七に、宇野は「資産復讐の水平的拡大」を「資産復讐の水平的拡大」と混同している。

第四十八に、宇野は「資産復讐の水平的拡大」を「資産復讐の水平的拡大」と混同している。

第四十九に、宇野は「資産復讐の水平的拡大」を「資産復讐の水平的拡大」と混同している。

第五十に、宇野は「資産復讐の水平的拡大」を「資産復讐の水平的拡大」と混同している。

第五十一に、宇野は「資産復讐の水平的拡大」を「資産復讐の水平的拡大」と混同している。

第五十二に、宇野は「資産復讐の水平的拡大」を「資産復讐の水平的拡大」と混同している。

第五十三に、宇野は「資産復讐の水平的拡大」を「資産復讐の水平的拡大」と混同している。

第五十四に、宇野は「資産復讐の水平的拡大」を「資産復讐の水平的拡大」と混同している。

第五十五に、宇野は「資産復讐の水平的拡大」を「資産復讐の水平的拡大」と混同している。

第五十六に、宇野は「資産復讐の水平的拡大」を「資産復讐の水平的拡大」と混同している。

第五十七に、宇野は「資産復讐の水平的拡大」を「資産復讐の水平的拡大」と混同している。

第五十八に、宇野は「資産復讐の水平的拡大」を「資産復讐の水平的拡大」と混同している。

第五十九に、宇野は「資産復讐の水平的拡大」を「資産復讐の水平的拡大」と混同している。

第六十に、宇野は「資産復讐の水平的拡大」を「資産復讐の水平的拡大」と混同している。

第六十一に、宇野は「資産復讐の水平的拡大」を「資産復讐の水平的拡大」と混同している。

第六十二に、宇野は「資産復讐の水平的拡大」を「資産復讐の水平的拡大」と混同している。

第六十三に、宇野は「資産復讐の水平的拡大」を「資産復讐の水平的拡大」と混同している。

第六十四に、宇野は「資産復讐の水平的拡大」を「資産復讐の水平的拡大」と混同している。

第六十五に、宇野は「資産復讐の水平的拡大」を「資産復讐の水平的拡大」と混同している。

第六十六に、宇野は「資産復讐の水平的拡大」を「資産復讐の水平的拡大」と混同している。

第六十七に、宇野は「資産復讐の水平的拡大」を「資産復讐の水平的拡大」と混同している。

第六十八に、宇野は「資産復讐の水平的拡大」を「資産復讐の水平的拡大」と混同している。

第六十九に、宇野は「資産復讐の水平的拡大」を「資産復讐の水平的拡大」と混同している。

第七十に、宇野は「資産復讐の水平的拡大」を「資産復讐の水平的拡大」と混同している。

第七十一に、宇野は「資産復讐の水平的拡大」を「資産復讐の水平的拡大」と混同している。

第七十二に、宇野は「資産復讐の水平的拡大」を「資産復讐の水平的拡大」と混同している。

第七十三に、宇野は「資産復讐の水平的拡大」を「資産復讐の水平的拡大」と混同している。

第七十四に、宇野は「資産復讐の水平的拡大」を「資産復讐の水平的拡大」と混同している。

第七十五に、宇野は「資産復讐の水平的拡大」を「資産復讐の水平的拡大」と混同している。

第七十六に、宇野は「資産復讐の水平的拡大」を「資産復讐の水平的拡大」と混同している。

第七十七に、宇野は「資産復讐の水平的拡大」を「資産復讐の水平的拡大」と混同している。

第七十八に、宇野は「資産復讐の水平的拡大」を「資産復讐の水平的拡大」と混同している。

第七十九に、宇野は「資産復讐の水平的拡大」を「資産復讐の水平的拡大」と混同している。

第八十に、宇野は「資産復讐の水平的拡大」を「資産復讐の水平的拡大」と混同している。

第八十一に、宇野は「資産復讐の水平的拡大」を「資産復讐の水平的拡大」と混同している。

第八十二に、宇野は「資産復讐の水平的拡大」を「資産復讐の水平的拡大」と混同している。

第八十三に、宇野は「資産復讐の水平的拡大」を「資産復讐の水平的拡大」と混同している。

第八十四に、宇野は「資産復讐の水平的拡大」を「資産復讐の水平的拡大」と混同している。

第八十五に、宇野は「資産復讐の水平的拡大」を「資産復讐の水平的拡大」と混同している。

第八十六に、宇野は「資産復讐の水平的拡大」を「資産復讐の水平的拡大」と混同している。

第八十七に、宇野は「資産復讐の水平的拡大」を「資産復讐の水平的拡大」と混同している。

第八十八に、宇野は「資産復讐の水平的拡大」を「資産復讐の水平的拡大」と混同している。

第八十九に、宇野は「資産復讐の水平的拡大」を「資産復讐の水平的拡大」と混同している。

第九十に、宇野は「資産復讐の水平的拡大」を「資産復讐の水平的拡大」と混同している。

第九十一に、宇野は「資産復讐の水平的拡大」を「資産復讐の水平的拡大」と混同している。

第九十二に、宇野は「資産復讐の水平的拡大」を「資産復讐の水平的拡大」と混同している。

第九十三に、宇野は「資産復讐の水平的拡大」を「資産復讐の水平的拡大」と混同している。

第九十四に、宇野は「資産復讐の水平的拡大」を「資産復讐の水平的拡大」と混同している。

第九十五に、宇野は「資産復讐の水平的拡大」を「資産復讐の水平的拡大」と混同している。

第九十六に、宇野は「資産復讐の水平的拡大」を「資産復讐の水平的拡大」と混同している。

第九十七に、宇野は「資産復讐の水平的拡大」を「資産復讐の水平的拡大」と混同している。

第九十八に、宇野は「資産復讐の水平的拡大」を「資産復讐の水平的拡大」と混同している。

第九十九に、宇野は「資産復讐の水平的拡大」を「資産復讐の水平的拡大」と混同している。

第百に、宇野は「資産復讐の水平的拡大」を「資産復讐の水平的拡大」と混同している。

第百一に、宇野は「資産復讐の水平的拡大」を「資産復讐の水平的拡大」と混同している。

第百二に、宇野は「資産復讐の水平的拡大」を「資産復讐の水平的拡大」と混同している。

第百三に、宇野は「資産復讐の水平的拡大」を「資産復讐の水平的拡大」と混同している。

第百四に、宇野は「資産復讐の水平的拡大」を「資産復讐の水平的拡大」と混同している。

第百五に、宇野は「資産復讐の水平的拡大」を「資産復讐の水平的拡大」と混同している。

第百六に、宇野は「資産復讐の水平的拡大」を「資産復讐の水平的拡大」と混同している。

第百七に、宇野は「資産復讐の水平的拡大」を「資産復讐の水平的拡大」と混同している。

第百八に、宇野は「資産復讐の水平的拡大」を「資産復讐の水平的拡大」と混同している。

第百九に、宇野は「資産復讐の水平的拡大」を「資産復讐の水平的拡大」と混同している。

第百十に、宇野は「資産復讐の水平的拡大」を「資産復讐の水平的拡大」と混同している。

第百十一に、宇野は「資産復讐の水平的拡大」を「資産復讐の水平的拡大」と混同している。

第百十二に、宇野は「資産復讐の水平的拡大」を「資産復讐の水平的拡大」と混同している。

第百十三に、宇野は「資産復讐の水平的拡大」を「資産復讐の水平的拡大」と混同している。

第百十四に、宇野は「資産復讐の水平的拡大」を「資産復讐の水平的拡大」と混同している。

第百十五に、宇野は「資産復讐の水平的拡大」を「資産復讐の水平的拡大」と混同している。

第百十六に、宇野は「資産復讐の水平的拡大」を「資産復讐の水平的拡大」と混同している。

第百十七に、宇野は「資産復讐の水平的拡大」を「資産復讐の水平的拡大」と混同している。

第百十八に、宇野は「資産復讐の水平的拡大」を「資産復讐の水平的拡大」と混同している。

第百十九に、宇野は「資産復讐の水平的拡大」を「資産復讐の水平的拡大」と混同している。

第百二十に、宇野は「資産復讐の水平的拡大」を「資産復讐の水平的拡大」と混同している。

第百二十一に、宇野は「資産復讐の水平的拡大」を「資産復讐の水平的拡大」と混同している。

第百二十二に、宇野は「資産復讐の水平的拡大」を「資産復讐の水平的拡大」と混同している。

第百二十三に、宇野は「資産復讐の水平的拡大」を「資産復讐の水平的拡大」と混同している。

第百二十四に、宇野は「資産復讐の水平的拡大」を「資産復讐の水平的拡大」と混同している。

第百二十五に、宇野は「資産復讐の水平的拡大」を「資産復讐の水平的拡大」と混同している。

第百二十六に、宇野は「資産復讐の水平的拡大」を「資産復讐の水平的拡大」と混同している。

第百二十七に、宇野は「資産復讐の水平的拡大」を「資産復讐の水平的拡大」と混同している。

第百二十八に、宇野は「資産復讐の水平的拡大」を「資産復讐の水平的拡大」と混同している。

第百二十九に、宇野は「資産復讐の水平的拡大」を「資産復讐の水平的拡大」と混同している。

第百三十に、宇野は「資産復讐の水平的拡大」を「資産復讐の水平的拡大」と混同している。

第百三十一に、宇野は「資産復讐の水平的拡大」を「資産復讐の水平的拡大」と混同している。

第百三十二に、宇野は「資産復讐の水平的拡大」を「資産復讐の水平的拡大」と混同している。

第百三十三に、宇野は「資産復讐の水平的拡大」を「資産復讐の水平的拡大」と混同している。

第百三十四に、宇野は「資産復讐の水平的拡大」を「資産復讐の水平的拡大」と混同している。

第百三十五に、宇野は「資産復讐の水平的拡大」を「資産復讐の水平的拡大」と混同している。

第百三十六に、宇野は「資産復讐の水平的拡大」を「資産復讐の水平的拡大」と混同している。

第百三十七に、宇野は「資産復讐の水平的拡大」を「資産復讐の水平的拡大」と混同している。

第百三十八に、宇野は「資産復讐の水平的拡大」を「資産復讐の水平的拡大」と混同している。

第百三十九に、宇野は「資産復讐の水平的拡大」を「資産復讐の水平的拡大」と混同している。

第百四十に、宇野は「資産復讐の水平的拡大」を「資産復讐の水平的拡大」と混同している。

第百四十一に、宇野は「資産復讐の水平的拡大」を「資産復讐の水平的拡大」と混同している。

第百四十二に、宇野は「資産復讐の水平的拡大」を「資産復讐の水平的拡大」と混同している。

第百四十三に、宇野は「資産復讐の水平的拡大」を「資産復讐の水平的拡大」と混同している。

第百四十四に、宇野は「資産復讐の水平的拡大」を「資産復讐の水平的拡大」と混同している。

第百四十五に、宇野は「資産復讐の水平的拡大」を「資産復讐の水平的拡大」と混同している。

第百四十六に、宇野は「資産復讐の水平的拡大」を「資産復讐の水平的拡大」と混同している。

第百四十七に、宇野は「資産復讐の水平的拡大」を「資産復讐の水平的拡大」と混同している。

第百四十八に、宇野は「資産復讐の水平的拡大」を「資産復讐の水平的拡大」と混同している。

第百四十九に、宇野は「資産復讐の水平的拡大」を「資産復讐の水平的拡大」と混同している。

第百五十に、宇野は「資産復讐の水平的拡大」を「資産復讐の水平的拡大」と混同している。

第百五十一に、宇野は「資産復讐の水平的拡大」を「資産復讐の水平的拡大」と混同している。

第百五十二に、宇野は「資産復讐の水平的拡大」を「資産復讐の水平的拡大」と混同している。

第百五十三に、宇野は「資産復讐の水平的拡大」を「資産復讐の水平的拡大」と混同している。

第百五十四に、宇野は「資産復讐の水平的拡大」を「資産復讐の水平的拡大」と混同している。

第百五十五に、宇野は「資産復讐の水平的拡大」を「資産復讐の水平的拡大」と混同している。

第百五十六に、宇野は「資産復讐の水平的拡大」を「資産復讐の水平的拡大」と混同している。

第百五十七に、宇野は「資産復讐の水平的拡大」を「資産復讐の水平的拡大」と混同している。

第百五十八に、宇野は「資産復讐の水平的拡大」を「資産復讐の水平的拡大」と混同している。

第百五十九に、宇野は「資産復讐の水平的拡大」を「資産復讐の水平的拡大」と混同している。

第百六十に、宇野は「資産復讐の水平的拡大」を「資産復讐の水平的拡大」と混同している。

第百六十一に、宇野は「資産復讐の水平的拡大」を「資産復讐の水平的拡大」と混同している。

第百六十二に、宇野は「資産復讐の水平的拡大」を「資産復讐の水平的拡大」と混同している。

第百六十三に、宇野は「資産復讐の水平的拡大」を「資産復讐の水平的拡大」と混同している。

第百六十四に、宇野は「資産復讐の水平的拡大」を「資産復讐の水平的拡大」と混同している。

第百六十五に、宇野は「資産復讐の水平的拡大」を「資産復讐の水平的拡大」と混同している。

第百六十六に、宇野は「資産復讐の水平的拡大」を「資産復讐の水平的拡大」と混同している。

第百六十七に、宇野は「資産復讐の水平的拡大」を「資産復讐の水平的拡大」と混同している。

第百六十八に、宇野は「資産復讐の水平的拡大」を「資産復讐の水平的拡大」と混同している。

第百六十九に、宇野は「資産復讐の水平的拡大」を「資産復讐の水平的拡大」と混同している。

第百七十に、宇野は「資産復讐の水平的拡大」を「資産復讐の水平的拡大」と混同している。

第百七十一に、宇野は「資産復讐の水平的拡大」を「資産復讐の水平的拡大」と混同している。

第百七十二に、宇野は「資産復讐の水平的拡大」を「資産復讐の水平的拡大」と混同している。

第百七十三に、宇野は「資産復讐の水平的拡大」を「資産復讐の水平的拡大」と混同している。

第百七十四に、宇野は「資産復讐の水平的拡大」を「資産復讐の水平的拡大」と混同している。

第百七十五に、宇野は「資産復讐の水平的拡大」を「資産復讐の水平的拡大」と混同している。

第百七十六に、宇野は「資産復讐の水平的拡大」を「資産復讐の水平的拡大」と混同している。

第百七十七に、宇野は「資産復讐の水平的拡大」を「資産復讐の水平的拡大」と混同している。

第百七十八に、宇野は「資産復讐の水平的拡大」を「資産復讐の水平的拡大」と混同している。

第百七十九に、宇野は「資産復讐の水平的拡大」を「資産復讐の水平的拡大」と混同している。

第百八十に、宇野は「資産復讐の水平的拡大」を「資産復讐の水平的拡大」と混同している。

第百八十一に、宇野は「資産復讐の水平的拡大」を「資産復讐の水平的拡大」と混同している。

第百八十二に、宇野は「資産復讐の水平的拡大」を「資産復讐の水平的拡大」と混同している。

第百八十三に、宇野は「資産復讐の水平的拡大」を「資産復讐の水平的拡大」と混同している。

第百八十四に、宇野は「資産復讐の水平的拡大」を「資産復讐の水平的拡大」と混同している。

第百八十五に、宇野は「資産復讐の水平的拡大」を「資産復讐の水平的拡大」と混同している。

第百八十六に、宇野は「資産復讐の水平的拡大」を「資産復讐の水平的拡大」と混同している。

第百八十七に、宇野は「資産復讐の水平的拡大」を「資産復讐の水平的拡大」と混同している。

第百八十八に、宇野は「資産復讐の水平的拡大」を「資産復讐の水平的拡大」と混同している。

第百八十九に、宇野は「資産復讐の水平的拡大」を「資産復讐の水平的拡大」と混同している。

第百九十に、宇野は「資産復讐の水平的拡大」を「資産復讐の水平的拡大」と混同している。

第百九十一に、宇野は「資産復讐の水平的拡大」を「資産復讐の水平的拡大」と混同している。

第百九十二に、宇野は「資産復讐の水平的拡大」を「資産復讐の水平的拡大」と混同している。

第百九十三に、宇野は「資産復讐の水平的拡大」を「資産復讐の水平的拡大」と混同している。

第百九十四に、宇野は「資産復讐の水平的拡大」を「資産復讐の水平的拡大」と混同している。

第百九十五に、宇野は「資産復讐の水平的拡大」を「資産復讐の水平的拡大」と混同している。

第百九十六に、宇野は「資産復讐の水平的拡大」を「資産復讐の水平的拡大」と混同している。

第百九十七に、宇野は「資産復讐の水平的拡大」を「資産復讐の水平的拡大」と混同している。

第百九十八に、宇野は「資産復讐の水平的拡大」を「資産復讐の水平的拡大」と混同している。

第百九十九に、宇野は「資産復讐の水平的拡大」を「資産復讐の水平的拡大」と混同している。

第二百に、宇野は「資産復讐の水平的拡大」を「資産復讐の水平的拡大」と混同している。

第二百一に、宇野は「資産復讐の水平的拡大」を「資産復讐の水平的拡大」と混同している。

第二百二に、宇野は「資産復讐の水平的拡大」を「資産復讐の水平的拡大」と混同している。

第二百三に、宇野は「資産復讐の水平的拡大」を「資産復讐の水平的拡大」と混同している。

第二百四に、宇野は「資産復讐の水平的拡大」を「資産復讐の水平的拡大」と混同している。

第二百五に、宇野は「資産復讐の水平的拡大」を「資産復讐の水平的拡大」と混同している。

第二百六に、宇野は「資産復讐の水平的拡大」を「資産復讐の水平的拡大」と混同している。

第二百七に、宇野は「資産復讐の水平的拡大」を「資産復讐の水平的拡大」と混同している。

第二百八に、宇野は「資産復讐の水平的拡大」を「資産復讐の水平的拡大」と混同している。

第二百九に、宇野は「資産復讐の水平的拡大」を「資産復讐の水平的拡大」と混同している。

第二百十に、宇野は「資産復讐の水平的拡大」を「資産復讐の水平的拡大」と混同している。

第二百十一に、宇野は「資産復讐の水平的拡大」を「資産復讐の水平的拡大」と混同している。

第二百十二に、宇野は「資産復讐の水平的拡大」を「資産復讐の水平的拡大」と混同している。

第二百十三に、宇野は「資産復讐の水平的拡大」を「資産復讐の水平的拡大」と混同している。

第二百十四に、宇野は「資産復讐の水平的拡大」を「資産復讐の水平的拡大」と混同している。

第二百十五に、宇野は「資産復讐の水平的拡大」を「資産復讐の水平的拡大」と混同している。

第二百十六に、宇野は「資産復讐の水平的拡大」を「資産復讐の水平的拡大」と混同している。

第二百十七に、宇野は「資産復讐の水平的拡大」を「資産復讐の水平的拡大」と混同している。

第二百十八に、宇野は「資産復讐の水平的拡大」を「資産復讐の水平的拡大」と混同している。

第二百十九に、宇野は「資産復讐の水平的拡大」を「資産復讐の水平的拡大」と混同している。

第二百二十に、宇野は「資産復讐の水平的拡大」を「資産復讐の水平的拡大」と混同している。

第二百二十一に、宇野は「資産復讐の水平的拡大」を「資産復讐の水平的拡大」と混同している。

第二百二十二に、宇野は「資産復讐の水平的拡大」を「資産復讐の水平的拡大」と混同している。

第二百二十三に、宇野は「資産復讐の水平的拡大」を「資産復讐の水平的拡大」と混同している。

第二百二十四に、宇野は「資産復讐の水平的拡大」を「資産復讐の水平的拡大」と混同している。

第二百二十五に、宇野は「資産復讐の水平的拡大」を「資産復讐の水平的拡大」と混同している。

第二百二十六に、宇野は「資産復讐の水平的拡大」を「資産復讐の水平的拡大」と混同している。

第二百二十七に、宇野は「資産復讐の水平的拡大」を「資産復讐の水平的拡大」と混同している。

第二百二十八に、宇野は「資産復讐の水平的拡大」を「資産復讐の水平的拡大」と混同している。

第二百二十九に、宇野は「資産復讐の水平的拡大」を「資産復讐の水平的拡大」と混同している。

第二百三十に、宇野は「資産復讐の水平的拡大」を「資産復讐の水平的拡大」と混同している。

第二百三十一に、宇野は「資産復讐の水平的拡大」を「資産復讐の水平的拡大」と混同している。

第二百三十二に、宇野は「資産復讐の水平的拡大」を「資産復讐の水平的拡大」と混同している。

第二百三十三に、宇野は「資産復讐の水平的拡大」を「資産復讐の水平的拡大」と混同している。

第二百三十四に、宇野は「資産復讐の水平的拡大」を「資産復讐の水平的拡大」と混同している。

第二百三十五に、宇野は「資産復讐の水平的拡大」を「資産復讐の水平的拡大」と混同している。

第二百三十六に、宇野は「資産復讐の水平的拡大」を「資産復讐の水平的拡大」と混同している。

第二百三十七に、宇野は「資産復讐の水平的拡大」を「資産復讐の水平的拡大」と混同している。

第二百三十八に、宇野は「資産復讐の水平的拡大」を「資産復讐の水平的拡大」と混同している。

第二百三十九に、宇野は「資産復讐の水平的拡大」を「資産復讐の水平的拡大」と混同している。

第二百四十に、宇野は「資産復讐の水平的拡大」を「資産復讐の水平的拡大」と混同している。

第二百四十一に、宇野は「資産復讐の水平的拡大」を「資産復讐の水平的拡大」と混同している。

第二百四十二に、宇野は「資産復讐の水平的拡大」を「資産復讐の水平的拡大」と混同している。

第二百四十三に、宇野は「資産復讐の水平的拡大」を「資産復讐の水平的拡大」と混同している。

第二百四十四に、宇野は「資産復讐の水平的拡大」を「資産復讐の水平的拡大」と混同している。

第二百四十五に、宇野は「資産復讐の水平的拡大」を「資産復讐の水平的拡大」と混同している。

第二百四十六に、宇野は「資産復讐の水平的拡大」を「資産復讐の水平的拡大」と混同している。

第二百四十七に、宇野は「資産復讐の水平的拡大」を「資産復讐の水平的拡大」と混同している。

第二百四十八に、宇野は「資産復讐の水平的拡大」を「資産復讐の水平的拡大」と混同している。

第二百四十九に、宇野は「資産復讐の水平的拡大」を「資産復讐の水平的拡大」と混同している。

第二百五十に、宇野は「資産復讐の水平的拡大」を「資産復讐の水平的拡大」と混同している。

第二百五十一に、宇野は「資産復讐の水平的拡大」を「資産復讐の水平的拡大」と混同している。

第二百五十二に、宇野は「資産復讐の水平的拡大」を「資産復讐の水平的拡大」と混同している。

第二百五十三に、宇野は「資産復讐の水平的拡大」を「資産復讐の水平的拡大」と混同している。

第二百五十四に、宇野は「資産復讐の水平的拡大」を「資産復讐の水平的拡大」と混同している。

第二百五十五に、宇野は「資産復讐の水平的拡大」を「資産復讐の水平的拡大」と混同している。

第二百五十六に、宇野は「資産復讐の水平的拡大」を「資産復讐の水平的拡大」と混同している。

第二百五十七に、宇野は「資産復讐の水平的拡大」を「資産復讐の水平的拡大」と混同している。

第二百五十八に、宇野は「資産復讐の水平的拡大」を「資産復讐の水平的拡大」と混同している。

第二百五十九に、宇野は「資産復讐の水平的拡大」を「資産復讐の水平的拡大」と混同している。

第二百六十に、宇野は「資産復讐の水平的拡大」を「資産復讐の水平的拡大」と混同している。

第二百六十一に、宇野は「資産復讐の水平的拡大」を「資産復讐の水平的拡大」と混同している。

第二百六十二に、宇野は「資産復讐の水平的拡大」を「資産復讐の水平的拡大」と混同している。

第二百六十三に、宇野は「資産復讐の水平的拡大」を「資産復讐の水平的拡大」と混同している。

第二百六十四に、宇野は「資産復讐の水平的拡大」を「資産復讐の水平的拡大」と混同している。

第二百六十五に、宇野は「資産復讐の水平的拡大」を「資産復讐の水平的拡大」と混同している。

第二百六十六に、宇野は「資産復讐の水平的拡大」を「資産復讐の水平的拡大」と混同している。

第二百六十七に、宇野は「資産復讐の水平的拡大」を「資産復讐の水平的拡大」と混同している。

第二百六十八に、宇野は「資産復讐の水平的拡大」を「資産復讐の水平的拡大」と混同している。

第二百六十九に、宇野は「資産復讐の水平的拡大」を「資産復讐の水平的拡大」と混同している。

第二百七十に、宇野は「資産復讐の水平的拡大」を「資産復讐の水平的拡大」と混同している。

第二百七十一に、宇野は「資産復讐の水平的拡大」を「資産復讐の水平的拡大」と混同している。

第二百七十二に、宇野は「資産復讐の水平的拡大」を「資産復讐の水平的拡大」と混同している。

第二百七十三に、宇野は「資産復讐の水平的拡大」を「資産復讐の水平的拡大」と混同している。

第二百七十四に、宇野は「資産復讐の水平的拡大」を「資産復讐の水平的拡大」と混同している。

第二百七十五に、宇野は「資産復讐の水平的拡大」を「資産復讐の水平的拡大」と混同している。

第二百七十六に、宇野は「資産復讐の水平的拡大」を「資産復讐の水平的拡大」と混同している。

第二百七十七に、宇野は「資産復讐の水平的拡大」を「資産復讐の水平的拡大」と混同している。

第二百七十八に、宇野は「資産復讐の水平的拡大」を「資産復讐の水平的拡大」と混同している。

第二百七十九に、宇野は「資産復讐の水平的拡大」を「資産復讐の水平的拡大」と混同している。

第二百八十に、宇野は「資産復讐の水平的拡大」を「資産復讐の水平的拡大」と混同している。

第二百八十一に、宇野は「資産復讐の水平的拡大」を「資産復讐の水平的拡大」と混同している。

第二百八十二に、宇野は「資産復讐の水平的拡大」を「資産復讐の水平的拡大」と混同している。

第二百八十三に、宇野は「資産復讐の水平的拡大」を「資産復讐の水平的拡大」と混同している。

第二百八十四に、宇野は「資産復讐の水平的拡大」を「資産復讐の水平的拡大」と混同している。

第二百八十五に、宇野は「資産復讐の水平的拡大」を「資産復讐の水平的拡大」と混同している。

第二百八十六に、宇野は「資産復讐の水平的拡大」を「資産復讐の水平的拡大」と混同している。

第二百八十七に、宇野は「資産復讐の水平的拡大」を「資産復讐の水平的拡大」と混同している。

第二百八十八に、宇野は「資産復讐の水平的拡大」を「資産復讐の水平的拡大」と混同している。

第二百八十九に、宇野は「資産復讐の水平的拡大」を「資産復讐の水平的拡大」と混同している。

第二百九十に、宇野は「資産復讐の水平的拡大」を「資産復讐の水平的拡大」と混同している。

第二百九十一に、宇野は「資産復讐の水平的拡大」を「資産復讐の水平的拡大」と混同している。

第二百九十二に、宇野は「資産復讐の水平的拡大」を「資産復讐の水平的拡大」と混同している。

第二百九十三に、宇野は「資産復讐の水平的拡大」を「資産復讐の水平的拡大」と混同している。

第二百九十四に、宇野は「資産復讐の水平的拡大」を「資産復讐の水平的拡大」と混同している。

第二百九十五に、宇野は「資産復讐の水平的拡大」を「資産復讐の水平的拡大」と混同している。

第二百九十六に、宇野は「資産復讐の水平的拡大」を「資産復讐の水平的拡大」と混同している。

第二百九十七に、宇野は「資産復讐の水平的拡大」を「資産復讐の水平的拡大」と混同している。

第二百九十八に、宇野は「資産復讐の水平的拡大」を「資産復讐の水平的拡大」と混同している。

第二百九十九に、宇野は「資産復讐の水平的拡大」を「資産復讐の水平的拡大」と混同している。

第三百に、宇野は「資産復讐の水平的拡大」を「資産復讐の水平的拡大」と混同している。

第三百一に、宇野は「資産復讐の水平的拡大」を「資産復讐の水平的拡大」と混同している。

第三百二に、宇野は「資産復讐の水平的拡大」を「資産復讐の水平的拡大」と混同している。

第三百三に、宇野は「資産復讐の水平的拡大」を「資産復讐の水平的拡大」と混同している。

第三百四に、宇野は「資産復讐の水平的拡大」を「資産復讐の水平的拡大」と混同している。

第三百五に、宇野は「資産復讐の水平的拡大」を「資産復讐の水平的拡大」と混同している。

第三百六に、宇野は「資産復讐の水平的拡大」を「資産復讐の水平的拡大」と混同している。

第三百七に、宇野は「資産復讐の水平的拡大」を「資産復讐の水平的拡大」と混同している。

第三百八に、宇野は「資産復讐の水平的拡大」を「資産復讐の水平的拡大」と混同している。

第三百九に、宇野は「資産復讐の水平的拡大」を「資産復讐の水平的拡大」と混同している。

第三百十に、宇野は「資産復讐の水平的拡大」を「資産復讐の水平的拡大」と混同している。

第三百十一に、宇野は「資産復讐の水平的拡大」を「資産復讐の水平的拡大」と混同している。

第三百十二に、宇野は「資産復讐の水平的拡大」を「資産復讐の水平的拡大」と混同している。

第三百十三に、宇野は「資産復讐の水平的拡大」を「資産復讐の水平的拡大」と混同している。

第三百十四に、宇野は「資産復讐の水平的拡大」を「資産復讐の水平的拡大」と混同している。

第三百十五に、宇野は「資産復讐の水平的拡大」を「資産復讐の水平的拡大」と混同している。

第三百十六に、宇野は「資産復讐の水平的拡大」を「資産復讐の水平的拡大」と混同している。

第三百十七に、宇野は「資産復讐の水平的拡大」を「資産復讐の水平的拡大」と混同している。

第三百十八に、宇野は「資産復讐の水平的拡大」を「資産復讐の水平的拡大」と混同している。

第三百十九に、宇野は「資産復讐の水平的拡大」を「資産復讐の水平的拡大」と混同している。

第三百二十に、宇野は「資産復讐の水平的拡大」を「資産復讐の水平的拡大」と混同している。

第三百二十一に、宇野は「資産復讐の水平的拡大」を「資産復讐の水平的拡大」と混同している。

第三百二十二に、宇野は「資産復讐の水平的拡大」を「資産復讐の水平的拡大」と混同している。

第三百二十三に、宇野は「資産復讐の水平的拡大」を「資産復讐の水平的拡大」と混同している。

第三百二十四に、宇野は「資産復讐の水平的拡大」を「資産復讐の水平的拡大」と混同している。

第三百二十五に、

共産主義と軍事をわがものとする

鉄の非合法党を建設せよ

六月闘争の地平を今秋武装闘争へ連続せよ

毛・周の平和共存路線への退却を粉砕せよ！

六・三〇反撃闘争阻止・防衛庁闘争の革命的意義は、自衛隊撤去攻撃＝先進国武装闘争＝国際主義路線を「基幹建軍」の闘いとして同時一体的に展開されたということである。

先きに、我々は四・二九月闘争を「蜂起・戦争派」の実体を暴露において「地区党」反帝戦線」の定着として闘ったことを確認しつつ、しかも、「安保＝沖縄」闘争をめぐって『民族主義か国際主義か』として『民族主義か国際主義か』として『民族主義か国際主義か』として