☆世界同時革命・世界革命戦争
世界プロレタリア独裁
共産主義勝利！
共産主義者同盟

5月25日
第28号
編集発行人　南　安明
一部　30円
講読料　年間　600円(〒共)
半年　300円(〒込)

蜂起

蜂起社
発行所　蜂起社
渋谷区広尾5の16の1
北村第一ビル内
TEL 03(446)0832
(振替)東京　1512

6・15　■蜂起戦争派中央総決起集会
(6時清水谷公園)
6・30　■相模原現地闘争(予定)
7・15　■北熊本現地闘争(〃)

5月闘争の地平ふみしめ

6—7月更なる派兵直撃の戦列を

蜂起戦争派領導し北熊本へ

詳細二面

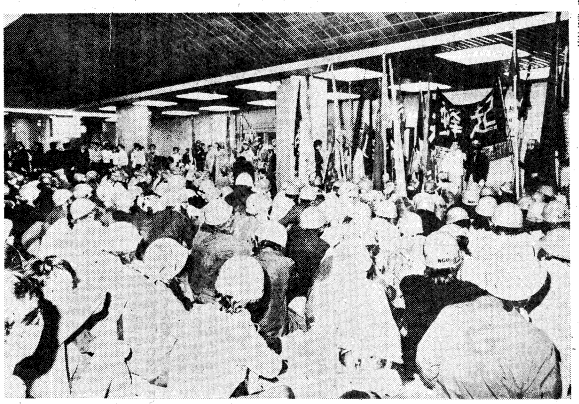

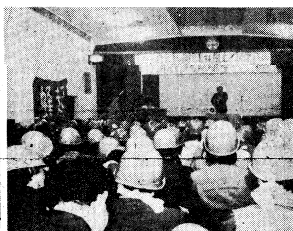

写真説明
■左上・5・14蜂起戦争派集会の総括集会を渋谷公会堂中央　5・11A・F・Pの羽田闘争に同盟員たちこの日の羽田闘争　5・11問いなおしを新宿地区

同盟の到達地平踏まえ
蜂起戦争派の飛躍克ちとれ

全国の諸党諸派の国際主義・国際主義の魂に燃える蜂起戦争派の先進闘争命令を踏まえ、米帝の没落と西独日帝の新らたな侵略反革命の道を粉砕し、ベトナム人民の闘争に連帯し、ベトナム革命の勝利と大衆的に踏み込むことを誓い、米中ソ三角核均衡を突破し、インドシナ三国人民軍の同盟軍化を、世界革命の新たな段階へ

5・21

北熊本現地闘争圧倒的に貫徹

「派兵阻止！西部方面総監部解体！」合言葉にA―F・叛軍、蜂起戦争派百五十名を領導！

「蜂起」の旗先頭に―右翼の介入許さず

金都・全国学生・学生・百姓闘争

わが蜂起・反帝戦線・東京叛軍・反革命・反帝戦線・東京叛軍・学生・百姓闘争委員会は、五・二五前夜に結合した「蜂起」・戦争派集会（後援の上立）、「蜂起」